NINTENDO SWITCH™

Nintendo Magazine

ニンテンドーマガジン

ご自由に
お取りください

2024
summer

夏のSwitchドドーンと紹介

特集 ルイージ特集／スプラトゥーン特集

Contents

特集

04 ルイージ特集 ―― ルイージマンション2 HD

08 ペラペラじゃない！？ 相関図 ―― ペーパーマリオRPG

10 みんなの視線をひとりじめ ピーチの「主役コーデ」 ―― プリンセスピーチ Showtime!

12 スプラトゥーン特集 ―― スプラトゥーン3

18 あなたにぴったりなスポーツは？ ―― Nintendo Switch Sports

20 MARIO MARIO MARIO みんなで遊ぶマリオ特集 ―― スーパーマリオブラザーズ ワンダー/マリオカート8 デラックス /マリオvs.ドンキーコング

28 めざせ夢のSランク タイムアタックの極意とマル秘テク ―― Nintendo World Championships ファミコン世界大会

30 NINTENDO MAGAZINE MUSIC FES. 2024 SUMMER

34 一期一会の海に潜る。 ―― フォーエバーブルー ルミナス

36 Detective Headline ～その事件、名探偵におまかせ～

38 『桃鉄ワールド』で知る世界の偉人 ―― 桃太郎電鉄ワールド ～地球は希望でまわってる！～

40 これからの成長に期待大！いま注目の企業特集

42 夏にみつけたピクミンたち ―― ピクミン4

44 OPEN THE BOX! ランダムグッズコレクション

48 いろんなゲームの貨幣事情

52 新作タイトル紹介

56 おすすめタイトル紹介

64 「Nintendo Direct 2024.6.18」から 秋以降発売予定の14タイトルをご紹介

70 伝われ！インディーゲームの魅力！ 拡大版 Indie World通信

74 本体情報

78 周辺機器

80 Nintendo Switch Online

82 保護者のみなさまへ

83 オリジナル壁紙プレゼント

ソフトによって、対応しているプレイモード・プレイ人数が異なります。

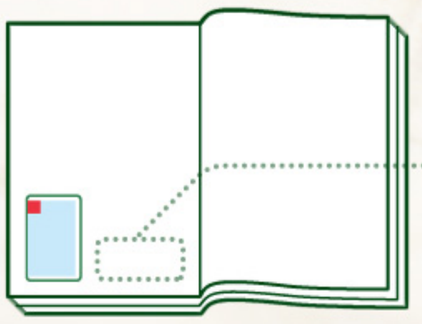

パッケージやタイトル名の近くに掲載している対応表でご確認いただけます

（例）

プレイモード	▼TVモード	▼テーブルモード	▼携帯モード
プレイ人数	1～4	1～4	1

※複数人数でプレイできるソフトの場合、
プレイヤー1人につきコントローラーが1個必要です（一部ソフトを除く）。

Nintendo Switch Liteは「携帯モード」に対応したソフトのみ遊ぶことができます。

ONLINE ◀このマークのついたソフトでは、「Nintendo Switch Online」（有料）にご加入いただくことで、お楽しみいただけるモードや機能があります。

ルイージ特集

マリオの双子の弟。ちょっと臆病だけど、やさしい性格。実はマリオと同じくらいなんでもこなせる実力の持ち主で、兄弟がふたりそろえば百人力。今回は改めてルイージの魅力をご紹介します。

緑の帽子に緑のシャツがトレードマーク。マリオとくらべて、少しだけ背が高く、よく見るとひげの形もちょっと違う。

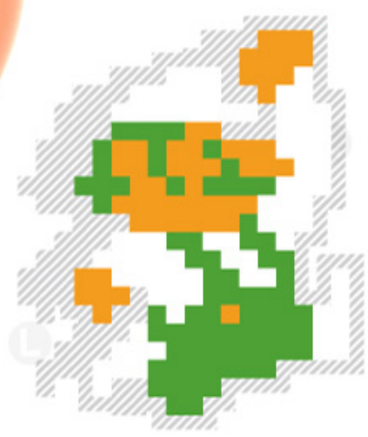

マリオブラザーズ

1983年に発売したファミリーコンピュータの『マリオブラザーズ』では、2人プレイ用のキャラクターとして登場。マリオとの操作の違いはこの時はなかった。

マリオカート8 デラックス

バイクも自在に乗りこなす。バイクが変形しても、なんのその。自在なドライビングテクニックにも注目!

New スーパールイージ U

「スーパードングリ」をとって、ムササビルイージに変身。空を滑空して、空高くホバリングすることができる。カベにつかまることも。

マリオテニス エース

実はテニスも得意。リーチの長さを活かして、どんな球も器用に打ち返すことができる。

マリオ&ルイージRPG

2003年に「ゲームボーイアドバンス」で発売した第一作では、マリオの相棒として堂々活躍。でも、「緑のヒゲ」などと呼ばれており、名前を憶えられていない様子。

マリオ&ルイージRPG
ブラザーシップ!

スーパーマリオ 3Dワールド
＋ フューリーワールド

スーパーベルをゲットすると、ネコの姿に変身。敵をひっかいて倒したり、壁にのぼったり、ニャンともスゴイ、ネコルイージ。

ちょっぴり臆病なルイージが、しぶしぶオバケ退治に?!

ルイージマンション シリーズ

ルイージは、オバケが大の苦手。そんなルイージが、なぜかオバケだらけのマンションを冒険する「ルイージマンション」シリーズをご紹介。「ホラーな雰囲気は苦手」という方も、あまりのルイージのビビりっぷりに、何だか元気が湧いてくる…?

2001年発売

※2018年に
ニンテンドー3DSでリメイク

ルイージマンション

ルイージが初の主役として登場した本作。巨大なお屋敷で、消えてしまった兄のマリオを探し出すため、勇気を振り絞って冒険することに。

2013年発売

ルイージマンション2

「オバ渓谷」にある個性豊かなオバケだらけのマンションを探索することに。なぜかルイージに懐く(?)オバ犬も登場。オバ犬に出会ったときはルイージも何だか嬉しそう。

2019年発売

ルイージマンション3

巨大なオバケホテルで、捕らえられたマリオたちを探すことに…。ストーリーを2人で遊ぶこともできるので、2人で遊べば怖くない…?

『ルイージマンション2』がグラフィックを一新して登場、詳しくは次のページへ。

Luigi Mansion™ 2 HD
ルイージマンション２ HD

オバケと暮らす、静寂と狂騒の日々。

オバ渓谷に堂々完成！

ルイージが向かったのは、個性豊かなマンションの数々。マンションの特徴を知ることで、探索が快適にできるようになる…はず。

入館特典

オヤ・マー博士 作
オバキューム

ウラメ～シ屋敷

歴史が刻まれる、レトロなお屋敷。

古風な見た目とは裏腹に、最新鋭のセキュリティも完備。音楽好きの住民と、朝までピアノの旋律に合わせてダンスする…なんて優雅なひとときも。

ノロワ〜レ大樹

植物が生い茂る、ボタニカルなライフ。

2棟のビルの間にある大樹は、自然との共生の象徴。未知の人食い植物との出会いも。

ジゴ〜クロック工場

機械仕掛けの安心感をその手に。

もともと時計工場だった場所をリノベーション。からくり扉は、セキュリティも抜群。

ヒャッキ〜ヤ坑道

白銀に溶け込むリゾートマンション。

プライベートリフト、暖房完備。スノースポーツを楽しむにはかなりうってつけである。

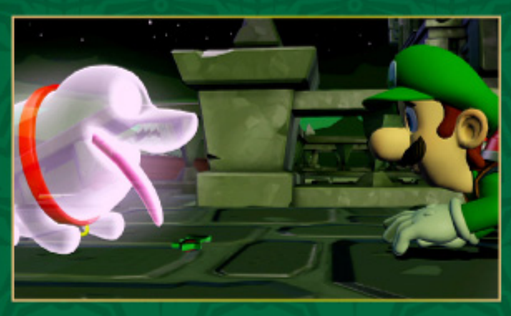

ちょっぴり臆病なルイージが、
何でも吸い込める「オバキューム」で
吸って、照らして、謎を解く。

ルイージマンション2 HD

発 売 中

パッケージ版	希望小売価格	6,578円（税込）
ダウンロード版	希望小売価格	6,500円（税込）

●ジャンル：アクションアドベンチャー
●メーカー：任天堂

プレイモード	TV		
プレイ人数	1	1	1

●インターネット通信：1〜4人　●ローカル通信：1〜4人

CERO A 全年齢対象

ONLINE

© Nintendo

ペラペラじゃない!? 相関図

ペラペラなマリオが、個性豊かな仲間たちと紙の世界を冒険する『ペーパーマリオRPG』。マリオが出会うさまざまなキャラクターの、ちょっぴりフクザツな関係性をご紹介します。

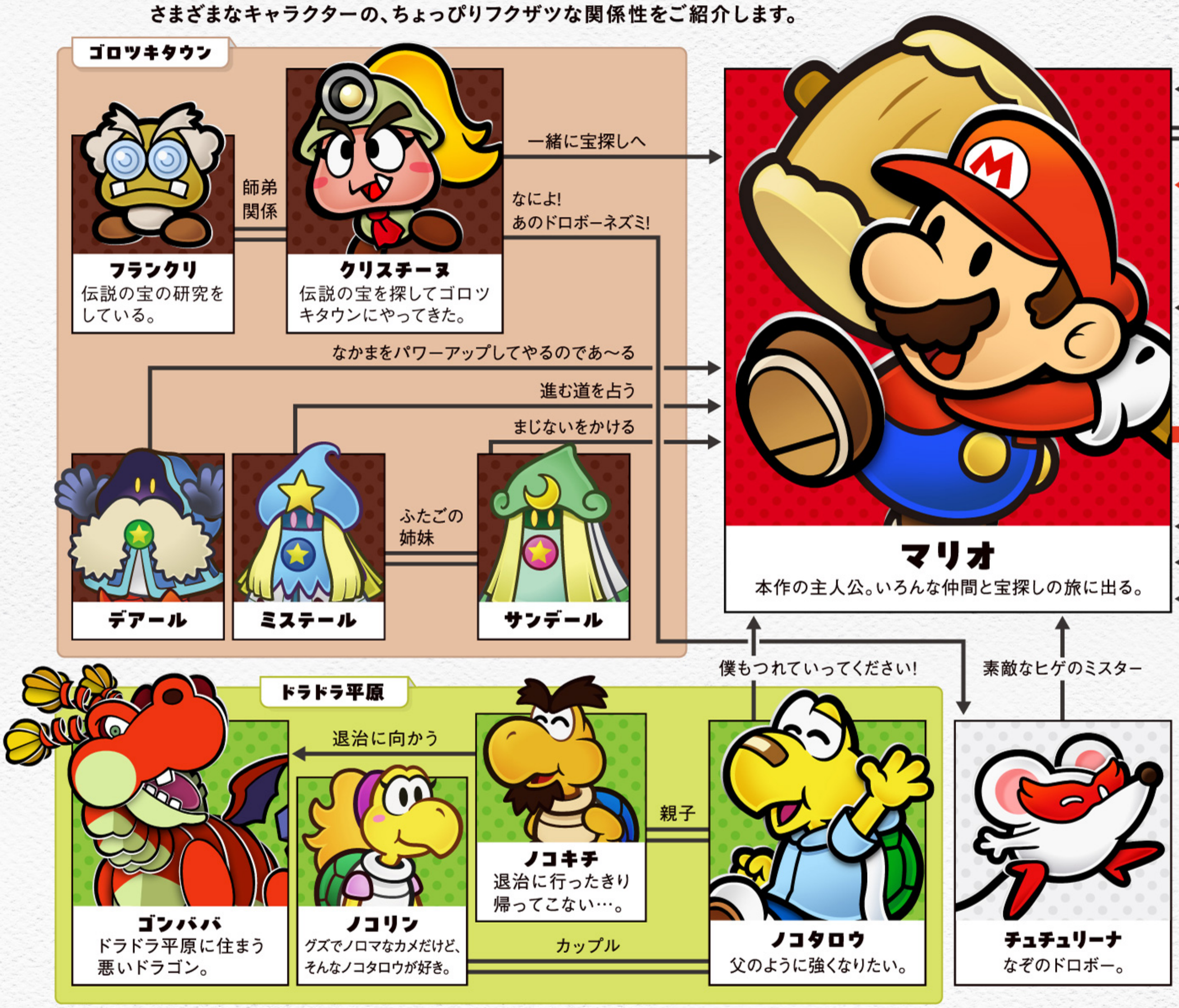

ペーパーマリオRPG

発　売　中

パッケージ版	希望小売価格	6,578円（税込）
ダウンロード版	希望小売価格	6,500円（税込）

●ジャンル：アクションRPG
●メーカー：任天堂

プレイモード	TV		
プレイ人数	1	1	1

CERO B 12才以上対象

© Nintendo. Program © Nintendo / INTELLIGENT SYSTEMS.
© 2004 Nintendo. Game Developed by INTELLIGENT SYSTEMS.

どんなゲーム?

紙の世界を大冒険

マリオは、いなくなったピーチ姫とお宝を探しに、街で出会った仲間たちと紙の世界の冒険にでかける。

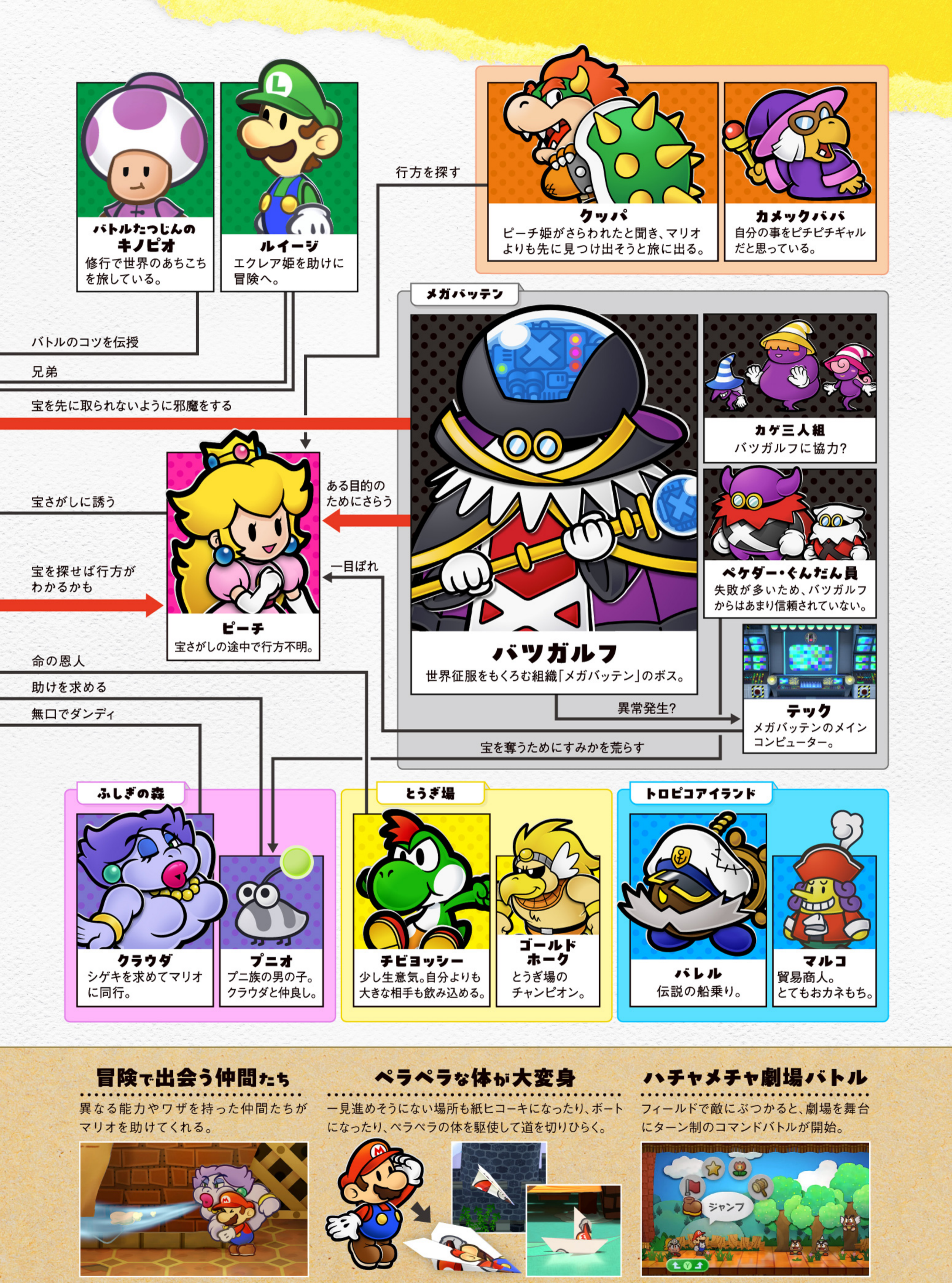

冒険で出会う仲間たち

異なる能力やワザを持った仲間たちがマリオを助けてくれる。

ペラペラな体が大変身

一見進めそうにない場所も紙ヒコーキになったり、ボートになったり、ペラペラの体を駆使して道を切りひらく。

ハチャメチャ劇場バトル

フィールドで敵にぶつかると、劇場を舞台にターン制のコマンドバトルが開始。

みんなの視線をひとりじめ

ピーチの主役コーデ

ピーチが、その舞台に合わせた衣装に変身する『プリンセスピーチ Showtime!』。全10種類の衣装の中から、今回は選りすぐりの4つをピックアップ。おしゃれだけにとどまらない、機能性やこだわりが詰まった衣装をご紹介!

隠密行動にぴったり

忍者

主役POINT

忍び足で敵に近づくのもよし、敵を回避するのもよし。壁の側面を走ることもできる。

キラキラと軽やかな印象に

フィギュアスケーター

主役POINT

氷上でひらひらと動くスカート。味方とのペアダンスは、敵をも魅了してしまう。

『プリンセスピーチ Showtime!』って?

乗っ取られた劇場を取り戻すため、ピーチが「主役」として活躍するアクションゲーム。剣士や探偵、パティシエなど、さまざまな姿に変身し、衣装に合わせた能力で敵に立ち向かいます。

プリンセスピーチ Showtime!

体験版配信中

発売中

パッケージ版	希望小売価格	6,578円(税込)
ダウンロード版	希望小売価格	6,500円(税込)

●ジャンル:アクション ●メーカー:任天堂

プレイモード	TV		
プレイ人数	1	1	1

CERO A 全年齢対象

© Nintendo

超パワーを引き出してくれる

スーパーヒーロー

主役POINT

30倍の力をひきだすパワースーツで重いUFOやバスを持ち上げることもできる。

スタイリッシュかつ動きやすく

怪盗

主役POINT

実はグライダーも仕込んでいる。敵のアジトから脱出するためにはとても便利!

Splatoon スプラトゥーン 特集

ハイカラニュース＆バンカラジオ

歴代MC3組の活躍を振り返る

Splatoon ハイカラニュース初代MC

シオカラーズ

従姉妹同士の2人によるアイドルユニット。『ハイカラシンカ』でデビュー後、4thシングル『シオカラ節』が大ヒットして、トップアイドルへと駆け上がった。決め台詞は「イカ、よろしく」。

幼少期に「ちびっこ民謡選手権」で優勝

その時の審査員の1人がプロデューサーとなり、長い下積み期間の後、デビューすることになる。

New!カラストンビ部隊 1号&2号

2人ともアタリメ(元)司令の孫で、「New!カラストンビ部隊」の隊員。人知れず、タコ軍団などの脅威から世界を守っている。

アオリ

天真爛漫なボケ担当。アウトドア派で、バテたことがないほど活発。ハイカラニュース卒業後はドラマ出演も果たした。

ホタル

クールでマイペースなツッコミ担当。インドア派で、のんびりするのが好き。ピンで「ホタルのヒカリ」というラジオ番組をやっている。

敵となったアオリ スプラトゥーン2

DJタコワサ将軍に着けられたサイミンサングラスによって洗脳され、一時期タコの一味に。

▲アオリを救うため
ホタルもブキを取る。

MCの仕事

最新情報をお届け

ハイカラニュースやバンカラジオでは、バトルを始めとした、イカたちが気になる情報をタイムリーにお知らせ。

スプラトゥーン

スプラトゥーン2

スプラトゥーン3

フェスを盛り上げる

複数の陣営に分かれてバトルに興じる「フェス」では、1人ずつが各陣営の代表を務め、当日はライブパフォーマンスを披露。

▲季節ごとの特別なフェスでは専用衣装で登場! スプラトゥーン3(エキスパンション・パス)

Splatoon2 ハイカラニュース2代目MC

テンタクルズ

毒舌で自信家の天才ラッパーヒメと、しっかり者で天然のDJイイダによるユニット。現在は、ハイカラ地方にとどまらず世界で活躍する大物アーティストに。決め台詞は「ぬりたく～る･･･テンタクル!!」。

ヒメ

全力を出すと周囲を破壊する声の持ち主。ソロ時代はその声質に難儀していたが、イイダと出会い制御に成功。実家は超が付くほどの大金持ち。

イイダ

元はタコ世界のエリート兵「タコゾネス」。ヒメのことをセンパイと呼び、とても慕っている。自他共に認める「シオカラーズ」の大ファン。

オクトリングの8号(ハチ)を助ける

スプラトゥーン2 オクト・エキスパンション

ヒメが偶然拾った無線機をきっかけに、地下世界から地上を目指す8号と出会い、脱出をサポートすることに。

◀自前のヘリで8号を迎えに。（なんという資金力…!）

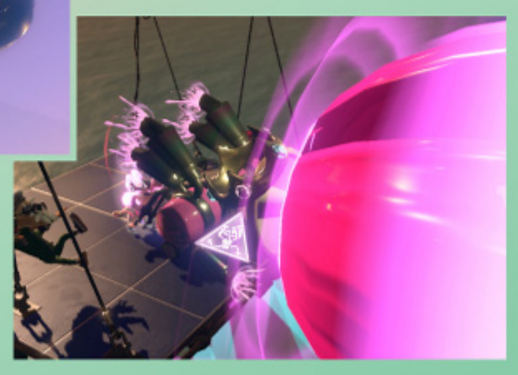

ヒメの声とイイダの技術を合わせた「センパイキャノン」がピンチを救う。▶

8号と再び共闘

スプラトゥーン3 エキスパンション・パス 第2弾 サイド・オーダー

色を失ったハイカラスクエアに迷い込んでしまったテンタクルズ。事の真相を探るべく、8号とともに「秩序の塔」に挑む。

Splatoon3 バンカラジオMC

すりみ連合

ヤンチャな悪童3人組。それぞれがバンカラ街の名家の生まれであり、地元愛が強い。特にウツホはハイカラ地方を敵視しがちだったが……？決め台詞は「ほな カイサン!!!」。

マンタロー

楽曲制作担当で、温厚な性格。手先が器用で楽器はもちろんブキの扱いも上手い。一人称は「ボク」。

フウカ

すりみ連合のリーダー（フェスの結果により決定）。趣味はおカネを数えること。一人称は「ウチ」。

ウツホ

猪突猛進タイプで、ケンカっ早く情にもろい。食べることが大好き。一人称は「ワシ」。

自称「イカした義賊」 スプラトゥーン3

財政難なバンカラ街を救うべく、金策のため盗賊業を行っている。金目のものを探して入り込んだ「オルタナ」ではNew!カラストンビ部隊と対峙することに。

他2組との関わり

with シオカラーズ

マンタローが、他の2人に隠れて偽名でシオカラーズとコラボ。

当然2人にバレて鬼の形相で追い掛け回されるハメに。

vs テンタクルズ

すりみ連合の「バンカライブ 轟」にテンタクルズが乱入。

テンタクルズのバンカラ公演にフウカとウツホが乗り込み、MCバトルに発展。

3組合同インタビュー

シオカラーズ／テンタクルズ／すりみ連合

過去に2組ずつでのコラボ活動は見受けられた3組だが、このたび、3組が一堂に会してのインタビューを実施!

本日はお集まりいただきありがとうございます。

アオリ やっほー! 今日はよろしくね!

フウカ よろしゅうおたのもうします。

ヒメ よろしくな! あ、ジュースのおかわりある?

みなさん、積極的にグループの垣根を超えて楽曲をリリースされていますね。

アオリ シオカラーズ feat. RANOMAT、ってね! マンタローくん、またコラボしよーよ!

ホタル アオリちゃん、RANOMATの正体はいちおヒミツなんよ。

アオリ あっ?! そうだった! 今のカットカット!

マンタロー エイ……(もうバレちゃってるんで大丈夫です……)

ウツホ まったく、『春風とペトリコール』を初めて聴いたときは度肝を抜かれたぞ。しかしまさか、あの曲がチャリティーソングだったとはのう。

ホタル アオリちゃんがね、「財政難で困ってるバンカラ街のみんなのために何かしたい」って急に言い出したんよね〜。

フウカ そうならそうて言わはったらええのに。んも〜抜け駆けするようなマネして、このマンタは!

マンタロー エイィ!(だからゴメンってば〜! フウカちゃんもウツホちゃんも、貸しを作るのは嫌がると思ってさ……。でも、二人に怒られたおかげで『鉄槌ピシャゲルド』って曲が生まれたわけだし、結果オーライかな)

ヒメ マンタローくんて、たまにちょっとヤベーよな。

テンタクルズとウツホさん、フウカさんのMC&ボーカルバトルにも驚きました!

ヒメ あー『蛮殻 MC BATTLE』な。あん時はウツホとフウカちゃんがアタシらの公演に乱入してきて……アレはコラボっつーか、カチコミじゃね?

マンタロー エエイー(その節は二人がご迷惑を……。でも、みんなバチバチでカッコよかったぁ)

イイダ 激しいMCバトルでしたけど、終わったあとはヒメセンパイもウツホさんも何だかスッキリした顔でしたよね。ワタシもフウカさんに歌を教えてもらえて、とっても楽しかったです♪

フウカ ウチはグッタリやったわ……。

街を行き来しながらフェスを楽しむ方も増えているとか。

マンタロー エ〜イ?(あれからウツホちゃん、よくハイカラ地方出身アーティストの曲を聴くようになったんだよね〜)

ウツホ まあ……ちょっとだけじゃがの。

イイダ 先日オススメしたSashiMoriの新曲、聴いてもらえました?

ウツホ うむ、くやしいがなかなかのもんじゃったな。あの曲、『アマルガマニア』じゃったか? 根っこにバンカラ根性みたいなもんを感じたぞ!

アオリ カッコイイよねー! アマりゅまがにや!

ホタル 言えてないじゃん……。

ヒメ 先週のバンカラジオ、SashiMoriのPAULくんがゲストだったよな。あの回、カオスすぎてチョーウケた!

ホタル なんか、ここ2年くらいでハイカラ地方とバンカラ地方のキョリが近くなった気がするんよね。キモチ的な意味で。

フウカ そうかもしれまへんな。ま、それでいろんなもんの行き来が増えたんは、ウチも悪ぅないと思いますわ。

ウツホ いろんなもん? 昨日「カネ」と言っ……な、なんじゃフウカ? 顔が恐いんじゃが!!

イイダ フェスといえば! すりみ連合さん!!

フウカ な、なんどすか? 出し抜けに。

イイダ フェス中に広場で歌ってる『蛮殻ミックスモダン』、季節ごとにアレンジ変えてますよね?!

ウツホ ニヒヒッ、よくぞ聞いてくれた! アレはワシのアイデアなのじゃ!

マンタロー エイ……!(いきなり無茶ぶりされたんですけど……でもがんばりました!)

イイダ すごく手間かかってますよね。あの発想はなかった……。まずハロウィン版のアレンジなんですけど、メロディーがハーモニックマイナーの……。

マンタロー エエイエイッ!(いえそんな! それより『ヘッドライナーズ・ハイ』には脱帽でした! ブルーノート感のあるモーダルなリフと、サブドミナントマイナーが効いたサビとのバランスが絶妙で……)

(しばらくイイダ氏とマンタロー氏による音楽談義が続きましたが、誌面の都合により割愛させていただきました)

フウカ え～と、なんの話でしたやろか?

ホタル ……フェス? そ～いやヒメちゃんたち、ワールドツアー中はフェスのステージから離れてたんよね。久々に復帰してみて、どう?

ヒメ んー、「帰ってきたー!」って感じ? やっぱハイカラスクエアで歌ってると、しっくりくるんだよな!

イイダ ウンウン、わかります! ワタシもあのステージに立っていると、センパイと一緒に過ごした日々が思い出されて……。

マンタロー ……エェーイ?(あのー、イイダさん?)

イイダ ハッ! とにかく、ハイカラスクエアは最高なんですっ!!

ウツホ 最高のう? ま、バンカラ街ほどではないじゃろうがな!

ヒメ お、なんだ? またバトりてーのか?

アオリ いいぞ! やれやれー!

ホタル ちょ、アオリちゃん、けしかけない。

フウカ ほんに、今日も元気そうでよろしおすなぁ……。

仲が良いんですね。プライベートでも会ったりするんですか?

アオリ すりみ連合のみんなにバンカラ地方を案内してもらったりしたよ!

フウカ バンカラの魅力を知り尽くしたウチらのツアー、楽しんでもらえましたやろか?

アオリ ユノハナ渓谷は大自然ー! ってカンジだったし、ヤガラ市場もにぎやかでワクワクしちゃった! あと、すっごい高いビルとか、もうすっごくて! アタシ、一生忘れられないかも……。

ホタル アオリちゃん、泣きそうになってたもんな……。そ～いやテンタクルズの二人とは、最近お茶できてなかったね～。

イイダ ワールドツアー前にご一緒して以来ですよね。帰ってからも時間がなかなか取れなくて……じつはちょっと寂しかったです……!

ヒメ イイダのやつ、ツアー中も毎日シオカラーズの曲聴いてたっけなー。

イイダ そうそう! ハイカラスクエアに最近オープンしたスイーツのお店、おいしいって評判なんです。今度ぜひ一緒に……。

ウツホ 甘いもんの話か?! ワシにも教えよ!!

マンタロー エイエー!(ウツホちゃん、前のめりすぎ!!)

ヒメ じゃあその店のシェフ呼んで、アタシんちでパーティーすっか! ウツホたちも来いよ、こないだのカラオケバトルの決着つけようぜ!

ウツホ 望むところじゃッ!!

ファンの間には、3組でのコラボを期待する声もあるみたいですよ。

マンタロー エイエーイ!(いいですね! ボクはいつでも大歓迎です!)

フウカ バンカラジオで特番でも組みましょか? ンフフッ、リスナー何人増えるやろか～♪

アオリ はいはーい!すごいアイデア思いついちゃいました!

ホタル ハイ、アオリちゃん。じゃらじゃらじゃらじゃら～……ばん!

アオリ アタシたち全員参加の曲を作る!!

イイダ ええっ?!!

マンタロー エ゛ーーーイ?!!

ウツホ ほう、その手があったか!

アオリ どうどう? ワクワクしない?

イイダ 最高すぎますっ! 最高すぎるんですけど、ただ……。

ホタル なんね?

イイダ 曲を作るの、たぶんものすごく大変かと……。

ホタル あ～、ウチらみんな、カラーがバラバラだからな～。

フウカ ま、その辺はウチに得意なのがおりますさかい……なぁマンタロー?

マンタロー エ゛エイ!(来ると思った!! ボクら3人をまとめるだけでも大変なのに、7人の曲なんて作れるかなぁ……)

ヒメ ダイジョーブだって、イイダもいるし! なっ?

Splatoon スプラトゥーンベース

「スプラトゥーン」シリーズのポータルサイト「**スプラトゥーンベース**」では3組の一部の楽曲やライブ映像をご視聴いただけます。

「**もっとくわしく**」からチェック

イイダ もちろんです♪ 一緒にがんばりましょう〜!

マンタロー エイエ〜!(ホントですか? 三百人力です!)

ウツホ そうと決まれば、ワシら7人のグループ名を考えねばのう!「海鮮隊」なんてのはどうじゃ!

アオリ はいっ!「トリカラオールスターズ」は?

イイダ あの、「キラキラ☆セブンシースターズ」なんてどうでしょう?

ヒメ どれもいまいちピンとこねーな……。

ホタル アタシたちみんな「イマ・ヌラネバー」歌ってるっしょ。てなワケで、はい「ヌラネバーズ」。

フウカ ええんとちゃいます? さすがはアネ……ホタルはん!

マンタロー エイ!(なんだかものすごく塗らなきゃいけない気がする……今を逃してはいけない……! そんな衝動を呼び起こす、グルーヴィーな名前だと思います!)

イイダ でも「シオカラーズ」に響きが似ていて、ちょっとおそれ多いような……。

ウツホ ふーむ、ならば「海鮮特盛戦隊ヌラネバセブン」でどうじゃ!

アオリ なんかヒーローっぽくてイカすー!

ホタル アタシはホワイトかな〜。

フウカ 「海鮮特盛戦隊」は要らへんやろ!!

ヒメ 「ヌラネバセブン」か……異論のあるヤツはいねーな? じゃー決まり!!

なんだかスゴイ話を聞いてしまったような……?! これからも、ますますみなさんから目が離せませんね。本日はありがとうございました!

フウカ おおきに。**ほな、カイサン!!!**

スプラトゥーン3 ＋ エキスパンション・パス

「Nintendo Switch Online個人プラン3か月(90日間)利用券」付き 無償特典

7月18日(木) 発 売

パッケージ版 | 希望小売価格 8,480円(税込)

プレイモード	TV		
プレイ人数	1	1	1

●ジャンル:アクションシューティング ●メーカー:任天堂 ●インターネット通信:2~8人 ●ローカル通信:2~8人 © Nintendo

amiibo CERO A 全年齢対象 Nintendo ONLINE

※『スプラトゥーン3』および『エキスパンション・パス』は、それぞれ単品版が発売中です。※『エキスパンション・パス』をプレイするには『スプラトゥーン3』のソフトが必要です。

NINTENDO SWITCH™ Sports
Nintendo Switch スポーツ

あなたにぴったりなスポーツは？

バスケットボールが追加で全8種目となった『Nintendo Switch Sports』。今回は得意なことをもとに、あなたの力が活かせる競技をオススメします。

Q. チームプレイは？
- A 大得意
- B 己と向き合いたい

Q. ノリのよさは？
- A あります！
- B マイペースに生きてます

Q. 我慢強さは？
- A トップクラス！
- B 我慢できずに行動しちゃう

Q. 素早い判断は？
- A おまかせください
- B じっくり考えたい派

Q. 持久力勝負は？
- A 負けなし
- B 短期集中型

Q. 体幹は？
- A わりといいほう
- B そこでは勝負してない

診断START！

無料アップデートでバスケットボールが追加（配信中）

© Nintendo

Nintendo Switch Sports

発売中

パッケージ版 レッグバンドつき 希望小売価格 5,478円（税込）

ダウンロード版 希望小売価格 4,300円（税込）

●ジャンル：スポーツ ●メーカー：任天堂

プレイモード	TV		
プレイ人数	1〜4 ※1 ※2	1	

●インターネット通信：1〜16人（種目により異なります）

※1 プレイヤーごとに、Joy-Con1本（「サッカー」のみJoy-Con 1セット）が必要です。

※2「バドミントン」「サッカー」「チャンバラ」のプレイ人数は1〜2人です。

CERO A 全年齢対象

Nintendo ONLINE

Q.
冷静な判断は？

A いつだってできる

B 頭より、体が先に動いてしまうんだ

NEW!

頼れるリーダー
バスケットボール がオススメ！

パス？ドリブル？シュート？周りの状況を見ながら、今どのプレイが最適か冷静に判断してチームを導けるあなたなら、活躍間違いなし。

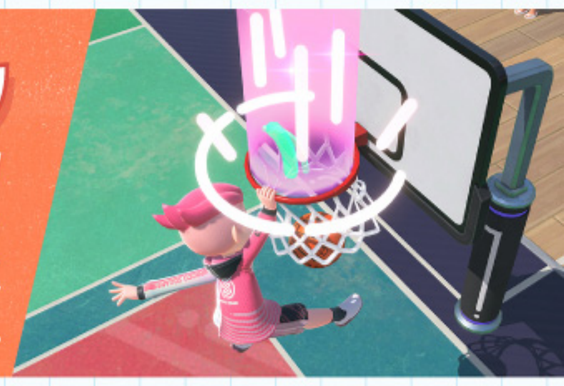

みんなの太陽
バレーボール がオススメ！

多彩なアクションを駆使して仲間と連係するこの競技では、あなたの協調性はもちろん、持ち前の行動力がバッチリ活かされるはず。

Q.
瞬発力は？

A 褒められがち

B じわじわと攻めていくタイプ

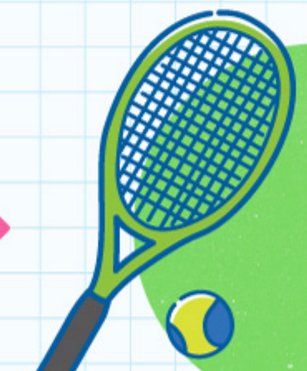

万能プレイヤー
テニス がオススメ！

持久力はもちろん、サーブやスマッシュなど、ここぞというときにパワーを発揮することが求められる競技。どちらも得意なあなたにぴったりかも。

持久力の鬼
バドミントン がオススメ！

チャンスは辛抱の先にあり。長く続くラリーの中でも、持久力自慢のあなたなら、チャンスを見出して勝利をつかむことができるはず。

Q.
緻密な作業は？

A 好き

B 大胆さがチャームポイントです

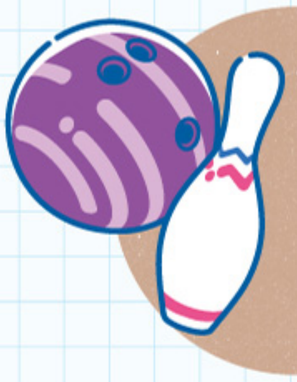

調整のエキスパート
ボウリング がオススメ！

手首のスナップでボールを投げ分けるこの競技は器用さが大事。抜群の調整力を活かせれば、ライバルたちからも一目置かれる存在になれるかも。

大胆なエース
サッカー がオススメ！

豪快なダイビングヘッドでゴールを決めることができれば、本人も観客も大興奮。その大胆なプレイで、チームメイトも観客も魅了してみて。

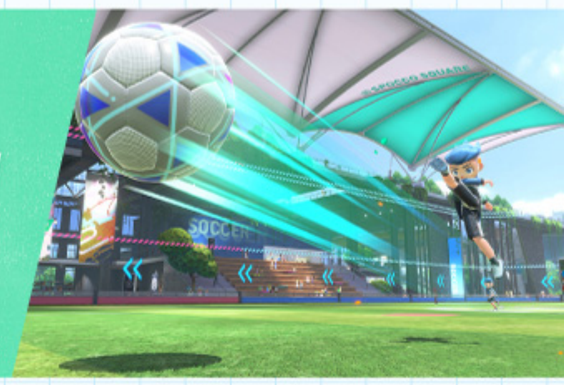

Q.
読みあいや駆け引きが？

A 大好物

B 駆け引きなどいらぬ直球勝負じゃ

駆け引きの達人
チャンバラ がオススメ！

相手の動きをじっくり見て、攻撃をガードしつつ反撃のチャンスを狙う…。駆け引きが求められるこの競技で、No.1策士への道を切り開いてみては？

クールな努力家
ゴルフ がオススメ！

最大の敵は己。ひたむきに己と向き合うことのできる実直なあなたなら、練習して極めたスイングでプロゴルファー顔負けのハイスコアも期待大。

MARIO MARIO MARIO MARIO

SUPER MARIO BROS. WONDER / MARIO KART 8 DELUXE / MARIO VS. DONKEY KONG

みんなで遊ぶマリオ特集

仲良く協力したり、真剣に対戦したり、家族や友達と一緒にプレイする時には、1人プレイとは違った楽しみ方があります。みんなで遊ぶのにおすすめのマリオのソフトをご紹介します。

SUPER MARIO BROS.™ WONDER

スーパーマリオブラザーズ・ワンダー

昔は上手だったという父、ゲーム経験はほとんどない母、
最近マリオに興味がある兄、吸収するスピードが早い妹の
4人家族が『スーパーマリオブラザーズ ワンダー』に初挑戦。

まずは、キャラクターセレクト

12種類のキャラクターが操作可能。兄は即決でマリオ、父は映画で好きになった
ピーチ、妹は頭がキュートなキノピオ、母はダメージを受けないヨッシーを選択。

いざ、冒険に出発!

「フラワー王国へようこそ はじまりの花畑」がスタート。縦横に動き回る子どもに対して、慎重に歩を進める父母。はたして、家族で協力してゴールできるでしょうか。

TO NEXT PAGE

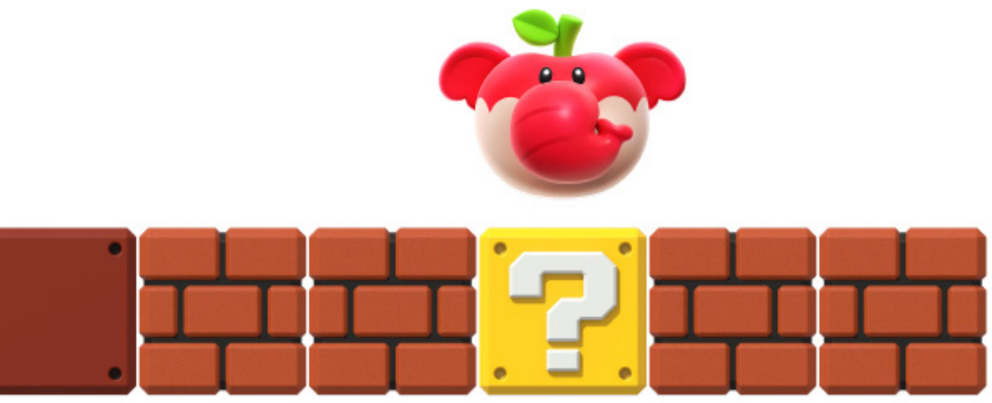

ゾウで道草を食う?

入手したアイテムによってゾウの姿にパワーアップ。
鼻を振ったり、水をまいたり、しゃがんでみたり。
先に進むのを一旦止めて、思い思いのゾウを満喫。

ワンダーな世界へ

「ワンダーフラワー」にふれると、コースが一変。動き出した土管にテンションが上がる両親を横目に、子どもたちはフラワーコインをしっかり回収。

無事、ゴール!

先頭で家族を引っ張った兄、既に操作をマスターした妹、感覚を思い出した父、ヨッシーの「食べる」を知った母。それぞれが成長を遂げ、4人揃って無事にゴール!

いろんなワンダーを体験

家族と協力して進める中で、遊びや雰囲気が一変する「ワンダー」が気に入った父。敵の大群が押し寄せたり、別の姿に変身したり、昔のマリオとは違う世界に、子ども以上に目を輝かす!?

困ったときは助け合い

妹が穴に落ちたときは兄がタッチして復活させたり、ピンチのときは母のヨッシーが敵をたくさん食べたり、助け合いの精神で家族の絆がより深まったとか…。

© Nintendo

スーパーマリオブラザーズ ワンダー

発 売 中

パッケージ版	希望小売価格	6,578円（税込）
ダウンロード版	希望小売価格	6,500円（税込）

●ジャンル：アクション ●メーカー：任天堂

プレイモード	TV		
プレイ人数	1〜4	1〜4	1

●インターネット通信：
コース内は最大4人、ワールドマップは最大12人まで接続できます。

CERO A 全年齢対象

ONLINE

MARIOKART 8 DELUXE

マリオカート8デラックス

Switchを持って集まったら、いつも「マリオカート」で真剣勝負をしている4人。1位になった人が次に走るコースを選ぶ決まりで、選ばれたのは「Wii ココナッツモール」!

レースはキャラクターとマシン選びから。

40種類以上の中から好きなキャラクターを選んだら、マシンを自分好みにカスタマイズ。重量級で最高速を狙うか、軽量級で小回り重視にするかなど、4人それぞれの戦略が光ります。

ロケットスタートでアクセル全開!

3、2、1、GO! タイミングよくアクセルを踏み、ロケットスタート!
序盤から抜きつ抜かれつの白熱したレースが展開。

アイテムで一発逆転!

レース中盤には、アイテムの激しい攻防も。ゲッソーの墨でジャマしたり、トリプルアカこうらで、一気に順位が入れ替わったりと波乱の展開に!

デッドヒートを制してゴール!

ゴール直前、トゲゾーこうらをスーパークラクションで防ぐスーパープレイも発生。劇的な展開でそのままフィニッシュ!

マリオカート8 デラックス

48コース

発売中

パッケージ版
ダウンロード版
希望小売価格 6,578円(税込)

●ジャンル:アクションレースゲーム
●メーカー:任天堂

amiibo / CERO A 全年齢対象 / Nintendo Switch ONLINE

プレイモード	TV		
プレイ人数	1〜4	1〜4	1

●インターネット通信:2〜12人
●ローカル通信:2〜8人

＋

＼有料追加コンテンツ／

マリオカート8 デラックス コース追加パス

48コース

発売中

ダウンロード版
希望小売価格 2,500円(税込)

『マリオカート8 デラックス コース追加パス』を遊ぶには『マリオカート8 デラックス』のソフトが必要です。Nintendo Switch Online ＋ 追加パックに加入することでも遊べます。

※「Wii ココナッツモール」は『マリオカート8 デラックス コース追加パス』に収録されています。

© Nintendo

MARIO vs. DONKEY KONG™

マリオvs.ドンキーコング

おもちゃのミニマリオを奪ったドンキーコングを追いかけて、マリオがパズルいっぱいのステージに挑む『マリオvs.ドンキーコング』。今回はお父さんもキノピオで参戦して、協力しながらステージクリアを目指す！

親子でパズルアクションに挑戦。

妹にとっては初めてのパズルアクションゲーム。一筋縄ではいかないステージに戸惑いながらも、父の協力やアドバイスを頼りにしながらプレイしていきます。

2人プレイでステージをクリアするには、2つのカギを扉まで運ぶ必要があります。2人で協力して、役割分担しながら進めていきます。

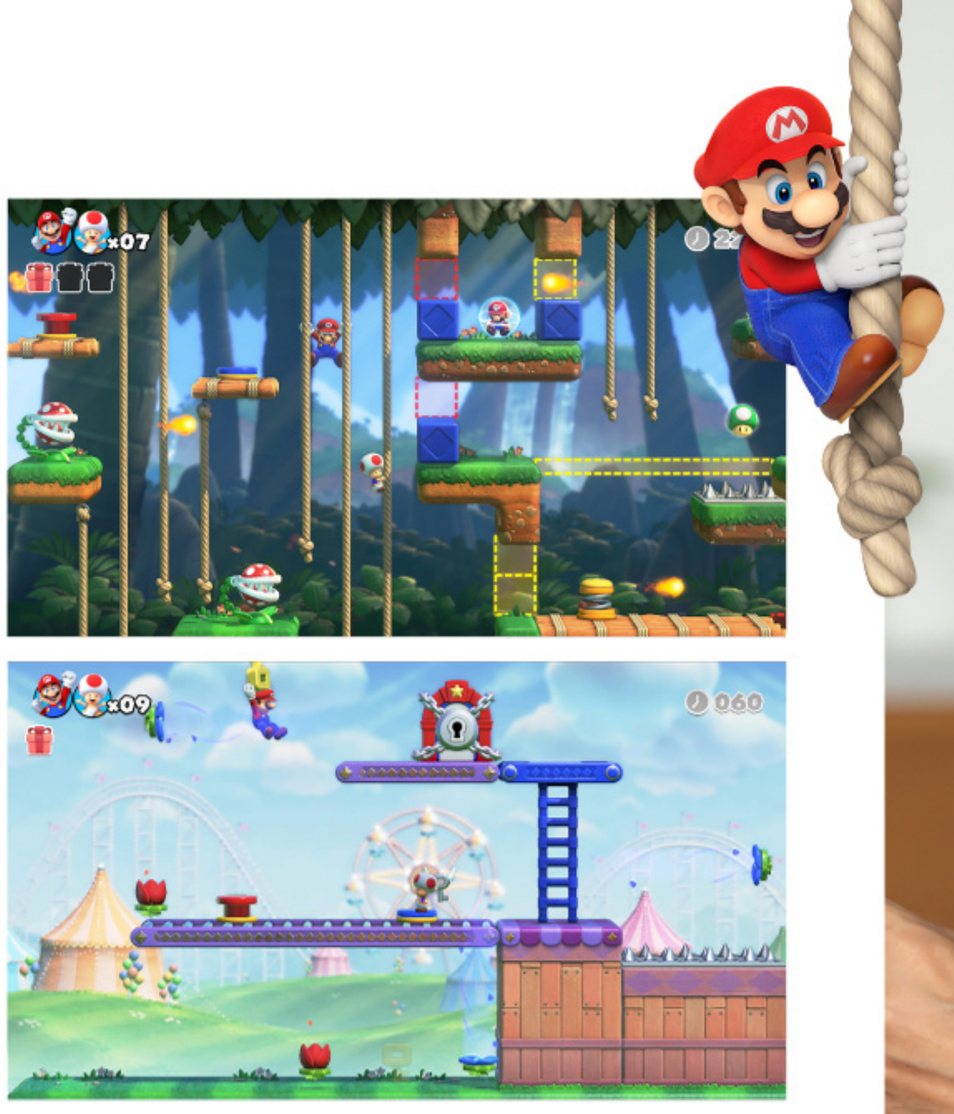

息を合わせて、仕掛けを攻略。

ロープをつかんで移動したり、風に乗ってアイテムを運んだり…。さまざまな仕掛けを解きながらステージを進んでいきます。2人でコミュニケーションを取ることで、意外な攻略法が見つかることも。

2人の絆があれば、ドンキーコングにだって負けない!

ステージをクリアしていくと、ドンキーコングとの直接対決が待ち受けています。攻撃を受けて苦しそうなマリオに代わって、お父さんのキノピオが攻撃!

マリオvs.ドンキーコング

発　売　中

2人で遊べる
体験版配信中

	希望小売価格
パッケージ版	5,478円（税込）
ダウンロード版	5,400円（税込）

●ジャンル：パズルアクション
●メーカー：任天堂

プレイモード	TV		
プレイ人数	1〜2	1〜2	1

CERO A 全年齢対象

© Nintendo

めざせ夢のSランク！

タイムアタックの極意と秘テク

時は1980年代後半から1990年代初頭、世界各地で開催されていたファミコンのゲーム大会。それが今、ライバルと気軽に世界記録を競い合うゲームになって帰ってきた！

速さこそがすべてだ！

懐かしのファミコンゲームを舞台にタイムアタックに挑戦。13タイトルからタイムアタック専用に厳選して切り出された150以上の競技を、とにかく速くクリアすることを目指すのだ！
タイムアタックに初めて挑戦するキミが、ゲーム内の最高スコア「Sランク」を獲得するための編集部直伝の3つの極意とマル秘テクニックを伝授しよう！

▼WORLD1-1でキノコ取るだけ!?

ワンランク上を狙える！ 編集部直伝！ タイムアタック極意3か条！

極意その1 ダッシュを怠るべからず

速さを極めるならゆっくり歩くなど言語道断。マリオやカービィの競技では常に走り続けるべし！

SUPER MARIO BROS. 3 WORLD1-1 最速クリア競走3

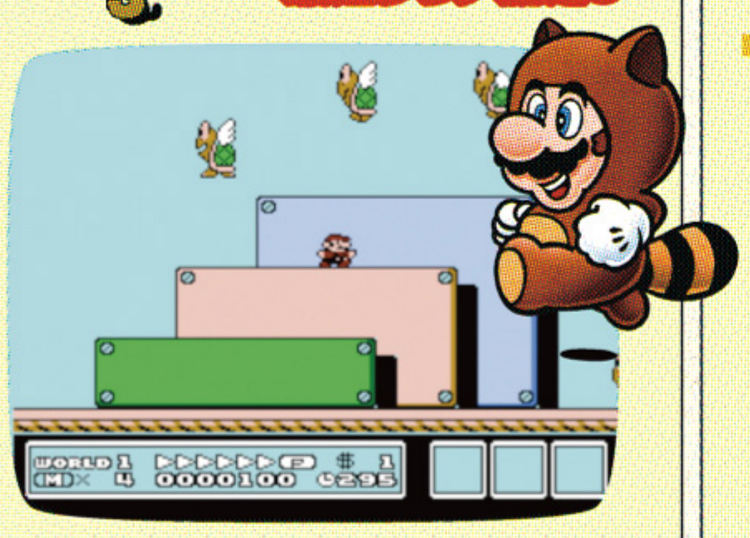

『スーパーマリオブラザーズ3』の最初のコースをゴールするまでを競う。ゴールまでBボタンを離すのはNG！ 常にダッシュを持続するべし。

極意その2 ジャンプは短くそして少なく

ジャンプボタンを長押しすると高く飛べて安全に進めるが、移動は遅くなるぞ。ボタンはできるだけ短く、必要な分だけ押そう。

メトロイド 足場早登り競走

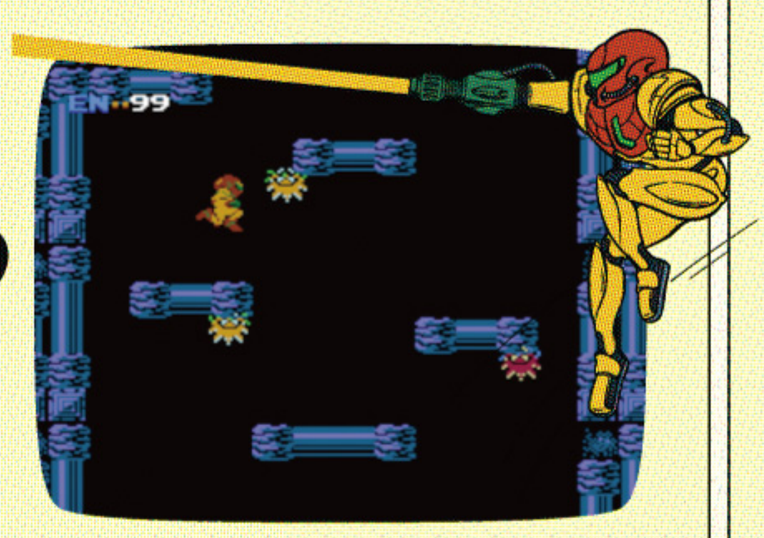

サムスが足場を飛び移って上へ進む。必要以上の高さまで飛ぶとタイムロスなのでジャンプボタンを押す長さをできるだけ減らそう。

極意その3 敵の動きを見極めよ

敵を倒す競技では、何度も挑戦して敵の動くパターンを覚えよう。敵の動きを覚えることが、スピードクリアの近道だ！

光神話 パルテナの鏡 魔物4匹早撃ち競走

画面上から迫る魔物4匹を倒す。
1匹・2匹・1匹と分かれて行動しているので、どう動いて倒すのが速いか考えよう。

独占スクープ！
ライバルたちはやっている!?

秘テクニック！

ハシゴはギリギリから登れる

DONKEY KONG

ハシゴ早登り競走

右に移動してハシゴを1段登る。たったコレだけの競技。
ハシゴを登る「上ボタン」入力のタイミングにコツがあるぞ。

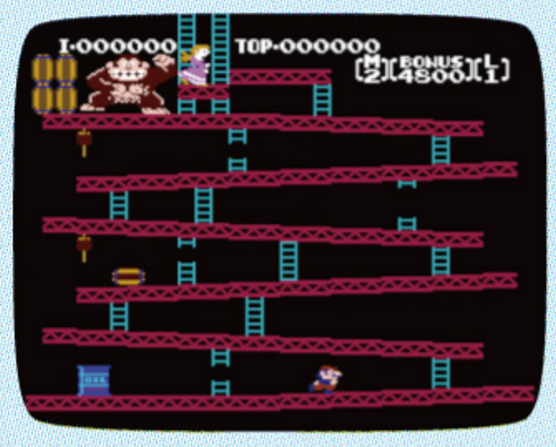

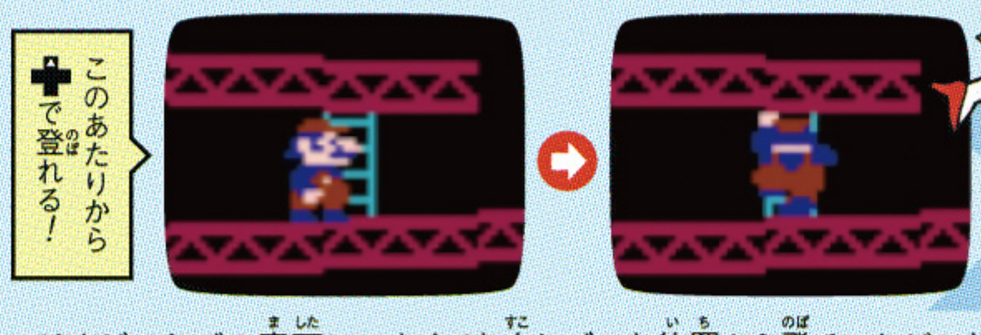

マリオがハシゴの真下にいなくても少しズレた位置から登ることができる。
この登り方で少しでもタイムを縮めよう！

剣ひと振りで二度おいしい

ゼルダの伝説

オクタロック全倒し競走

画面内の4体の敵を全部倒す競技。剣で1体ずつ順番に倒していてはタイムロスだ。
タイミングを見極めて、複数体まとめて倒してしまえ！

まずは画面左下に逃げるヤツに、遠距離からビームをお見舞いだ。

画面上に2体が集まるぞ。1体は剣で直接、もう1体はビームで。ひと振りで同時撃破をねらえ。

最後に右のヤツをやっつけてフィニッシュだ。3秒以内のハイスピードクリアも夢じゃない！

スライディングで高速移動!?

星のカービィ 夢の泉の物語

初めての空飛び競走

フワフワした動きが特長のカービィ。ところが段差のカドでダッシュしながらスライディングをすると、なんとハイスピードで進むことができるぞ。キミは知っていたかな?

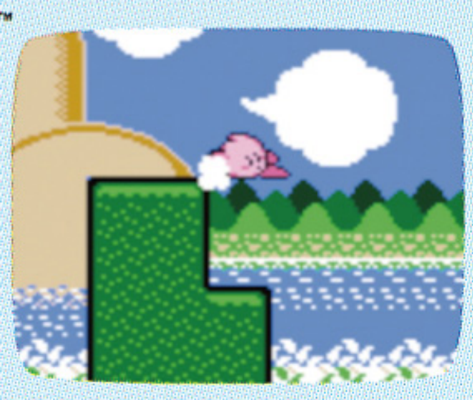

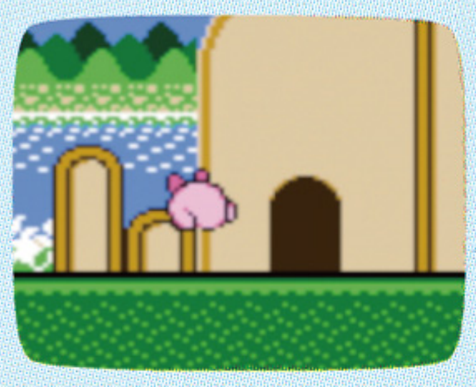

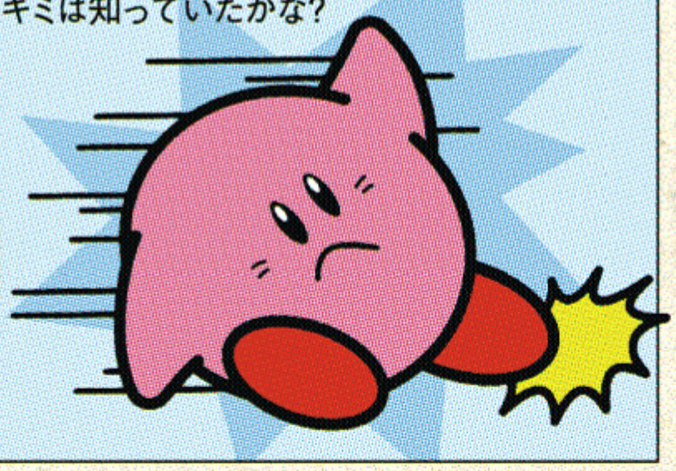

任天堂公式YouTube
チャンネルで公開中！

Nintendo World Championships
ファミコン世界大会
7月18日(木) 発売

パッケージ版 希望小売価格 3,828円(税込)
ダウンロード版 希望小売価格 3,800円(税込)

●ジャンル：タイムアタック ●メーカー：任天堂

プレイモード	TV		
プレイ人数	1〜8	1〜8	1

●インターネット通信：1人 © Nintendo

CERO A 全年齢対象

Nintendo ONLINE

別売の「ファミリーコンピュータコントローラー」でもプレイできます。

ファミリーコンピュータ
コントローラー
希望小売価格 6,578円(税込)

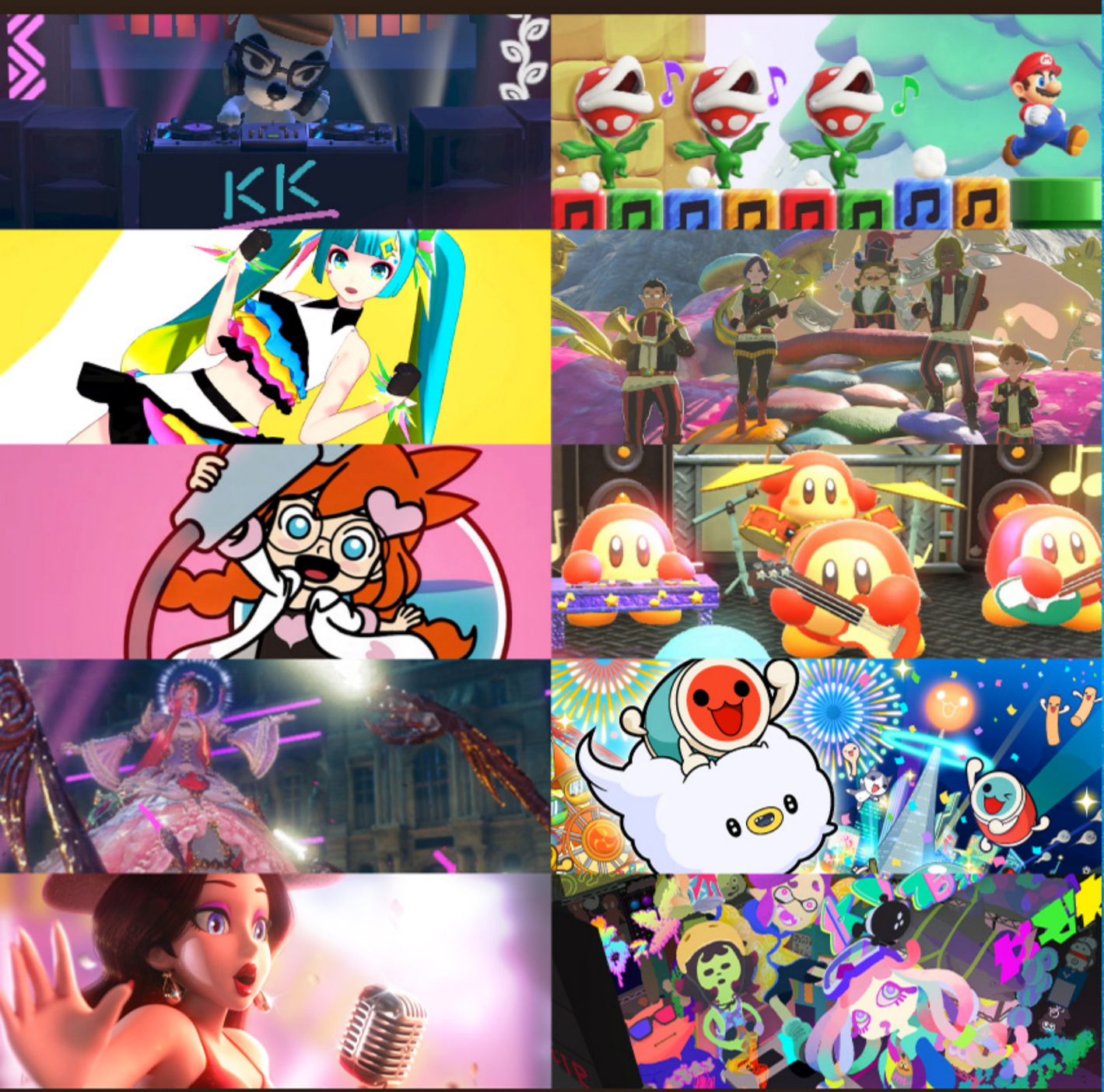

NINTENDO MAGAZINE MUSIC FES.

2024 SUMMER

真夏の音楽祭、開幕!

ニンテンドーマガジンがプロデュースするお祭りに、歌や音楽を愛する総勢10組のアーティストが集結!「もっとくわしく」から、彼らにまつわる楽曲をYoutube上で聴くことができます。海と山に分かれた2つの音楽ステージを、思う存分お楽しみください。

初音ミク

初音ミク Project DIVA MEGA39's

ネットの世界で活躍するバーチャルシンガー。いつもとは違うカラフルな衣装は、ゲーム主題歌「Catch the Wave」の世界観をイメージしたもの。

バアル・ゼブル

ベヨネッタ3

魔界随一の歌唱力を誇る高貴な悪魔。人間のオペラにも造詣が深く、時おりカエルに化けて人間界に出かけては、こっそり鑑賞を楽しんでいる。

Sea Stage

多方面で活躍する
ソロアーティストが、
渚のステージを
盛り上げる!

ポリーン

スーパーマリオ オデッセイ

歌うことが趣味のニュードンク・シティ市長。街伝統のフェスティバルでは、バンドのボーカルとしてクールなニュードンカーたちを熱狂させている。

ペニー

おすそわける　メイド イン ワリオ

ダイヤモンド中学に通う、歌と発明が好きな中学生。アイドルになることを夢見ているが、ト音記号を見ているだけで目が回るほど楽譜を読むのが苦手。

DJ K.K

あつまれ　どうぶつの森　ハッピーホームパラダイス

各地の音楽シーンを沸かす謎のDJ。近年は活動の幅を広げ、離島での屋外フェスも成功させている。

※『あつまれ どうぶつの森』有料追加コンテンツ『あつまれ どうぶつの森 ハッピーホームパラダイス』に登場します。

HILL STAGE

ペアやグループで
活動するアーティストが、
緑に囲まれたステージで
パフォーマンスを披露!

ドルディーズ

星のカービィ　ディスカバリー

ギター、ベース、キーボード、ドラムで構成された、ワドルディ4人組のバンド。「町かどワドライブ」というストリートライブで、日々腕を磨いている。

どんちゃん / かっちゃん

太鼓の達人 ドンダフルフェスティバル

高名な職人が作った和太鼓に、双子の「たましい」が宿った姿。和太鼓の魅力を世界中に伝えるため、北陸から上京してきた。天真爛漫で楽しいことが大好き。

ABXY

スプラトゥーン3

キャッチーなピコピコサウンドでイカたちの支持を集める4人組のバンド。音源ではボーカル(パル子)の歌声が加工されており、ライブは口パクが多い。

ランランパックン

スーパーマリオブラザーズ ワンダー

不思議な変化を起こすワンダーフラワーによって、歌を習得したマーチング隊。土管から出て二足歩行するパフォーマンスは、数々のオーディエンスを驚かせた。

ウマナリ楽団

ゼルダの伝説　ティアーズ オブ ザ キングダム

指揮者のミロヤンが団長を務める5人組の楽団。バイオリン、横笛、角笛、太鼓が織りなす美しい音色は、ハイラルに棲む大妖精をも虜にするほど。

楽曲を聴くには もっとくわしくから

TIMETABLE

出演者ラインナップ

Sea Stage

あつまれどうぶつの森 ハッピーホームパラダイス
DJ K.K
♪ DJ K.K PARADISE MIX!!
0:05~

初音ミク Project DIVA MEGA39's
初音ミク
♪ Catch the Wave
2:45~

おすそわけるメイドインワリオ
ペニー
♪ ペニーのテーマ
6:10~

ベヨネッタ3
バアル・ゼブル
♪ Fertile Rondo
9:05~

スーパーマリオ オデッセイ
ポリーン
♪ Jump Up, Super Star!
12:45~

HILL STAGE

スーパーマリオブラザーズ ワンダー
ランランパックン
♪ パックンマーチ
♪ スペシャルマーチ
0:05~

ゼルダの伝説 ティアーズ オブ ザ キングダム
ウマナリ楽団
♪ 大妖精に捧げるセレナーデ
2:35~

星のカービィ ディスカバリー
ドルディーズ
♪ SURVIVAL SWORD BOUNCER
4:25~

太鼓の達人 たのしいたつじん ドンダフルフェスティバル
どんちゃん/かっちゃん
♪ まいにちがドンダフル
7:10~

スプラトゥーン3
ABXY
♪ Counter Stop
9:40~

初音ミク Project DIVA MEGA39's © SEGA / © Crypton Future Media, INC. www.piapro.net piapro 記載の商品名および社名は各社の登録商標です。V-1907205　ベヨネッタ3 © Nintendo © SEGA Published by Nintendo　おすそわける　メイド イン ワリオ ©2021 Nintendo Co-developed by INTELLIGENT SYSTEMS　スーパーマリオ オデッセイ © Nintendo

FOREVER BLUE™
LUMINOUS
フォーエバーブルー ルミナス

RECOMMENDED DIVE SITES

一期一会の海に潜る。

陸上では見ることのできない景色、陸上では出会えない生き物、陸上では味わえない浮遊感…。そんな"非日常"を体験できるのがスキューバダイビングの魅力。今回は、限られたダイバーにしか知られていない秘密の海域「ベールド海」の魅力をご紹介。

SITE 1

サンゴ礁を泳ぐ。

色鮮やかな造礁サンゴが広がる場所を発見。
差し込む日の光と、さまざまな熱帯魚がダイビングを彩ります。

ハート形の岩と記念撮影。

トラフザメ

ソメワケヤッコ

SITE 2

沈没船を発見。

海の中で眠る船と遭遇。沈没からかなりの時間がたっているようで、大きな穴が開き中は生き物の住処となっています。海の恐ろしさを感じる光景です。

SITE 3

深海に挑む。

太陽の光が届かない海の底には、未知の景色が広がっています。個性的な生き物も多く生息しており、中には本来絶滅したはずの生き物も…?

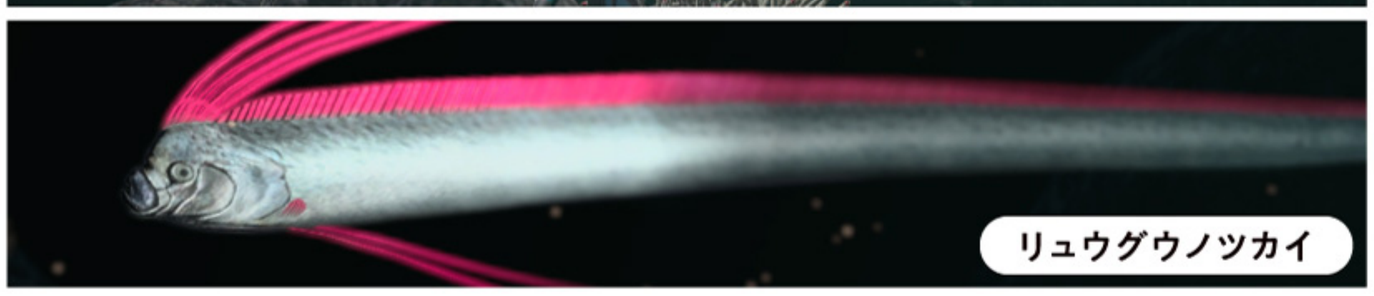

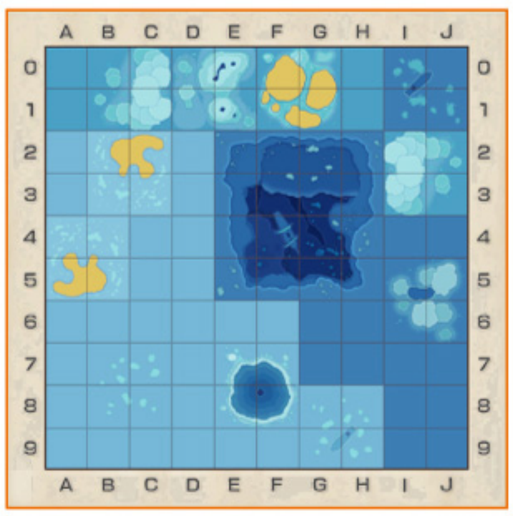

MAP SHARING

この海域を、貴方も泳いでみませんか?

下記のオーシャンIDを入力すれば、ご紹介した景色や生き物を実際に見つけることができます。このページにはない、新たな発見もあるかも。

ID : 0022 7923 1710 5336

※オーシャンIDは「ひとりでダイビング」のみ使用できます。

フォーエバーブルー ルミナス

発 売 中

パッケージ版	希望小売価格	5,478円(税込)
ダウンロード版	希望小売価格	5,400円(税込)

●ジャンル:ダイビングアドベンチャー ●メーカー:任天堂

プレイモード	TV		
プレイ人数	1	1	1

●インターネット通信:1〜30人

ONLINE

CERO A 全年齢対象

© Nintendo / ARIKA

オンラインプレイのご紹介

最大30人でのオンラインプレイに対応。海中で出会ったダイバーと発見を共有したり、ジェスチャーでコミュニケーションを取ったりしながら、それぞれ自由に探索を進められます。

Detective Headline

Nintendo Magazine 2024 号外

その事件、名探偵におまかせ

事件、人探し、怪奇現象…。みなさまの周りで、このようなお困り事のある方はいらっしゃいませんか?そんなあなたに、Switchのゲームで出会える名探偵たちをご紹介いたしましょう。彼らの手にかかれば、どんな事件も華麗に解決!…のはず。

ああ。僕くらいのプロタンになれば白い服での隠密行動もお茶の子さいさいだ。

櫂利飛太（かいリヒタ）

自らプロフェッショナル探偵（略してプロタン）を名乗る私立探偵。格好が奇抜なため不審者扱いされることもあるが、的確な推理を披露するなど優秀である。

パラノマサイト FILE23 本所七不思議

It's You!

探偵ピーチ

名推理で事件を解決する「探偵ピーチ」。現場を探索して、証拠を集める。怪しいものを見つけたら「おみとおしアタック」!

プリンセスピーチ Showtime!

ペルソナ4 ザ・ゴールデン

白鐘直斗

警察に代々知恵を貸す探偵の名家“白鐘家”の五代目。その容姿や活躍から「探偵王子」とも呼ばれる高校一年生。実はカリフォルニアロールが好物。

…遊びのつもり、ないですから。

期待以上を約束するよ。

ペルソナ5 ザ・ロイヤル

明智吾郎

探偵の肩書を持つ高校三年生。成績優秀、容姿端麗。メディアにも登場する有名人。趣味でボルダリングをたしなむ一面も。世間を騒がす「心の怪盗団」を追っているようだが…?

ピカっとひらめいた！

名探偵ピカチュウ

中身はおっさんの自称「名探偵」。名探偵と名乗るだけあり、探偵としての知識と経験は豊富。ポケモンと会話して情報収集するのが得意。

帰ってきた 名探偵ピカチュウ

ぼくにとって“スイリ”とは純粋論理の芸術なのですよ。

シャーロック・ホームズ

世界で最も有名な大探偵。スルドイ観察力と推理力で瞬時に〝真相〟にたどり着くが、時に論理が飛躍しすぎてしまい大暴走してしまうことも。

大逆転裁判1&2　-成歩堂龍ノ介の冒険と覺悟-

しつれいこかせていただきます。

おしりたんてい

どんなときでも、れいせいなしんし。すきなものは、あたたかいこうちゃとスイートポテト。しゅみは、ティータイムとどくしょ。

おしりたんてい　ププッ　みらいのめいたんていとうじょう!

あれは事故なんかじゃない!!

君を見ていると昔の自分を思い出すんだ……。

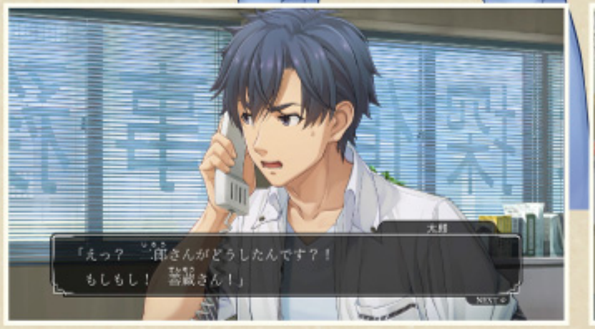

ファミコン探偵倶楽部 消えた後継者

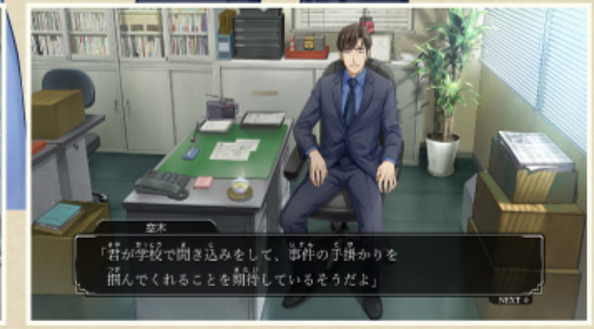

ファミコン探偵倶楽部 うしろに立つ少女

主人公

空木俊介と出会い、探偵事務所で働いている。とあることをきっかけに記憶喪失になってしまう。どうやら何かの事件の調査をしていたようだが…。

空木俊介（うつぎ）

敏腕私立探偵で警察からも信頼される空木探偵事務所のボス。いつも忙しくしているため、事務所を留守にしていることも多い。事件解決を目指す主人公を見守っている。

© SQUARE ENIX ©ATLUS. ©SEGA. ©2023 Pokémon. ©1995-2023 Nintendo/Creatures Inc./GAME FREAK inc. Developed by Creatures Inc. ©CAPCOM
© トロル・ポプラ社／おしりたんてい製作委員会 © 2021 NIPPON COLUMBIA CO., LTD. © 1988, 2021 Nintendo / TOSE CO., LTD. / MAGES. © 1989, 1998, 2021 Nintendo /MAGES.

桃太郎電鉄ワールド 地球は希望でまわってる!

Get to know historical figures through Momotaro Dentetsu World

世界の偉人(いじん)で知る

すごろくで世界を駆け巡る『**桃太郎電鉄ワールド**』。**特定の物件駅を独占すると**、その地域にちなんだ**歴史ヒーローが味方になってくれます**。ゲームを通じて、世界の偉人による偉業や、偉人のゆかりの地に触れてみませんか?

フランスの偉人

ジャンヌ・ダルク

ジャンヌ・ダルクは15世紀にフランスのオルレアン地方をイギリスから解放した奇跡の少女です。

味方になると…

かつてフランスの都市を解放したように、だれかが所有している欧州の物件を自分のものにしてくれます。

日本の偉人

葛飾北斎

19世紀ごろ、日本で活躍した天才浮世絵師です。ヨーロッパでジャポニズムをひきおこし、近代美術に大きな影響を与えました。

味方になると…

北斎が描く迫力満点の大波によって、海路にいる他の社長を足止めすることができます。

桃太郎電鉄ワールド 地球は希望でまわってる! とは? 世界が舞台のすごろくゲーム!

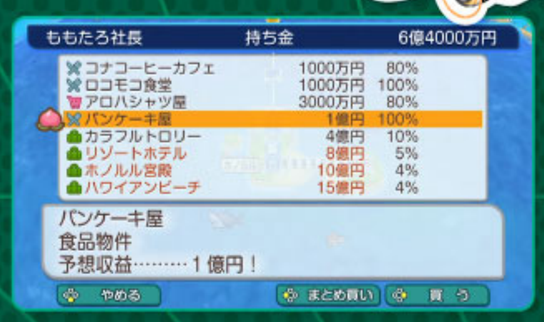

「桃太郎電鉄」は、最大4人で対戦できるすごろくゲーム!
サイコロをふって目的地に向かって進み、一番乗りすれば援助金がもらえるぞ!

各地で物件を購入すれば、3月末の決算で多額の収益金がもらえる。

エクアドルの偉人

ダーウィン

19世紀に『種の起源』を執筆したイギリスの自然科学者です。1835年ガラパゴス諸島を訪れた際に見た生き物の多様性から、のちに進化論を思いつきました。

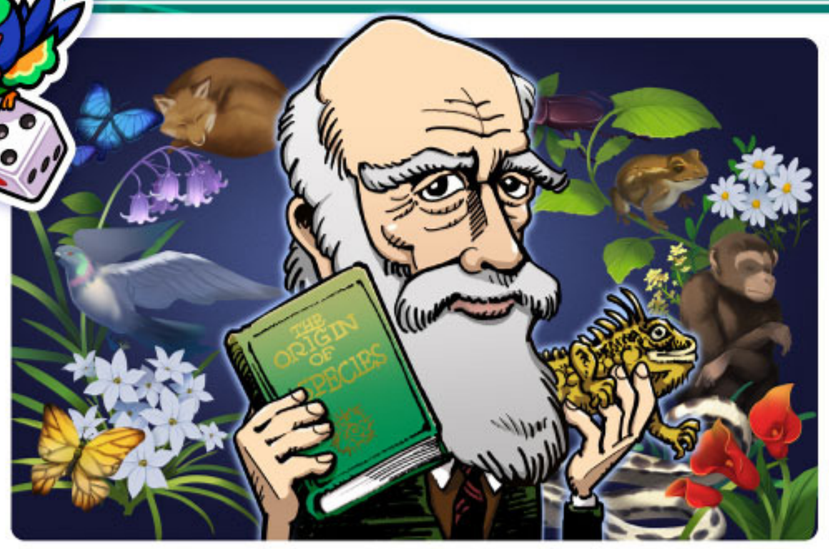

味方になると… 進化の理論を確立したダーウィンの力で、複数のサイコロをふれる「進行系カード」を1ランク上のカードに昇格させてくれます。

ガラパゴス諸島

アメリカの偉人

フォード

フォードは「自動車王」とも呼ばれる自動車業界で革新的なアプローチを行ったエンジニアです。20世紀に大量生産可能な自動車を初めて開発しました。

味方になると… 製造工程のライン化や規格の統一によって大量生産を実現したように、所有する製造物件の生産力を上げて、臨時収入を発生させます。

デトロイト

アメリカの偉人

ライト兄弟

1903年の12月17日、ライト兄弟はノースカロライナ州のキティホークで世界初の動力による有人飛行に成功しました。この日は「飛行機の日」とも言われています。

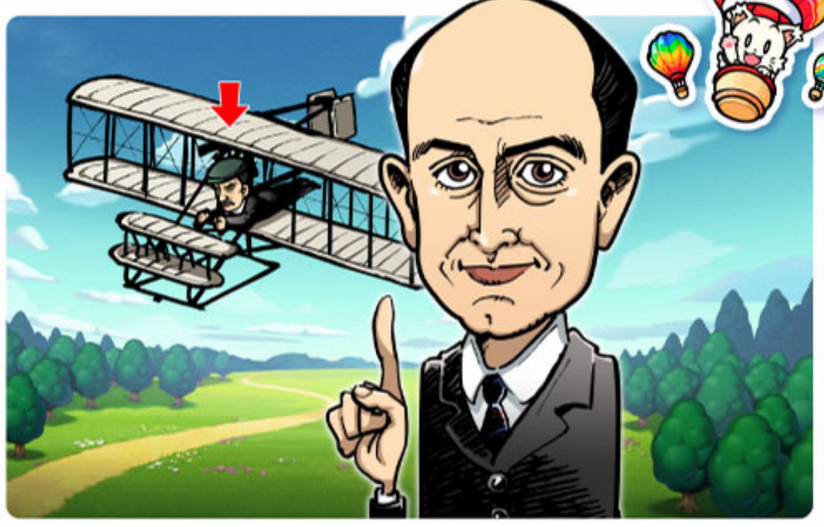

味方になると… 動力飛行機のパイロットである経験を生かして、目的地近くの物件駅まで移動できる特別便を出してくれます。

アトランタ

インドの偉人

ガンディー

20世紀に非暴力、非服従をつらぬいた抗議活動を行い、インドを独立に導いた方です。ガンディーの誕生日である10月2日は、国際非暴力デーに定められています。

味方になると… ガンディーが貫いた「非暴力」の精神によって、他の社長が持っている攻撃系のカードを消し去ってくれます。

デリー

※偉人の効果は、それぞれの発生条件を満たすと、一定の確率で発生します ※実際のゲーム画面とは異なります

世界一の社長をめざす

最後に総資産がもっとも多かった社長さんが、世界一の社長さんだ!

日本が舞台のすごろくはコチラ!

桃太郎電鉄ワールド
～地球は希望でまわってる！～

発売中　体験版配信中

パッケージ版
ダウンロード版
希望小売価格 6,930円（税込）

●ジャンル：ボードゲーム
●メーカー：KONAMI

Nintendo ONLINE

プレイモード	TV		
プレイ人数	1～4	1～4	1～4

●インターネット通信：2～4人 ●ローカル通信：2～4人

CERO A 全年齢対象

©さくまあきら ©Konami Digital Entertainment

桃太郎電鉄
～昭和 平成 令和も定番！～

発売中
パッケージ版/ダウンロード版
希望小売価格 6,930円（税込）

Nintendo ONLINE

CERO A 全年齢対象

©さくまあきら ©Konami Digital Entertainment

これからの成長に期待大！

いま注目の企業特集

多種多様な企業が活躍を見せる現在。Nintendo Switchにもさまざまな業界の企業が登場している。そこで今回は、特にユニークなビジネスを展開する6社をクローズアップ。新たな風を起こす可能性を秘めた、個性的な企業理念や事業形態に注目したい。

1 世界中の人々の健康を守りたい

1968年に「人々の健康を庇護する」という事業理念のもとに設立されたアンブレラ社。「献身 誠実 品位」の価値観と優れた開発力で医薬品業界を牽引するリーディングカンパニー。主力製品である医薬品を中心に、健康補助食品や化粧品など日用雑貨に至るまで、さまざまな製品を世界各国で展開している。

世界を守る傘(Umbrella)でありたい

Umbrella

UMBRELLA CORPORATION

DATA

事業概要：
人々の生活水準を向上させるさまざまな事業

所在地：アメリカ合衆国（ラクーンシティ）

▶「バイオハザード」シリーズ

©CAPCOM

2 イクラ集めで簡単・高収入

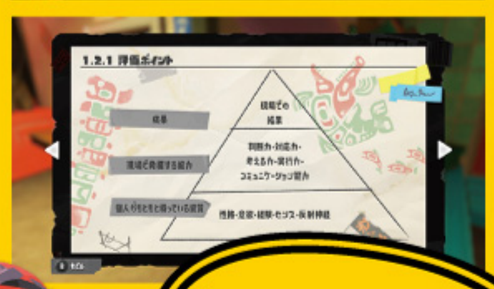

「サーモンラン」と呼ばれる特殊なバイトを斡旋し、そこで得られる「金イクラ」を回収している。決して楽なバイトではないそうだが、十分な報酬が得られると評判で、参加する若者が後を絶たない。

年中無休でバイトを募集している

クマサン商会

DATA

事業概要：
金イクラを集めるバイト、「サーモンラン」の斡旋

所在地：バンカラ街 ほか

▶ スプラトゥーン3

3 島のくらしのパートナー

昨今の移住人気の高まりを受けて、ますますの成長が見込まれる企業。なんと、「無人島」への移住パッケージプランを提供しており、ゼロからの新生活を手厚くサポートしてくれる。

たぬき開発

DATA

事業概要：
無人島移住パッケージプランを提供

所在地：無人島

▶ あつまれ どうぶつの森

テントやスマホなども支給

4 ネタは新鮮さが命

ダイバーである「デイヴ」さんが昼に漁った魚を、寿司職人「バンチョ」さんが夜に寿司として提供するという、鮮度抜群のお店。他のお寿司屋では見かけないかなり珍しい魚も食することができると評判だ。

オーナー自らSNS投稿も

バンチョ寿司

DATA

事業概要：
謎の海“巨大ブルーホール”で漁れた魚を提供する寿司屋

所在地：ブルーホール

▶ デイヴ・ザ・ダイバー

5 未来のトップアーティストを応援

一緒にスターダムを駆け上がろう！

いま注目の「黒乃 霧亜」「織部つばさ」などの人気アーティストを抱える芸能事務所。モデル、アイドル、歌手、俳優とユニークなタレント揃いなので、気になる方は公式サイトをチェックしてみると良いだろう。

企業サイトは「もっとくわしく」から

FORTUNA ENTERTAINMENT

フォルトナエンタテイメント

DATA

事業概要：
芸能プロダクション

所在地：東京

▶ 幻影異聞録♯FE Encore

© 2015-2020 Nintendo / ATLUS | FIRE EMBLEM SERIES : © Nintendo / INTELLIGENT SYSTEMS

6 世界一おもしろいゲームを

ワリオが社長を務めるゲーム会社。直近では体感操作で200種類以上のプチゲームが遊べる『超おどる メイド イン ワリオ』や、世界初（ワリオ調べ）となる「おならボタン」の開発に成功。数々のゲームを世に送り出してきた現在も、その勢いと下品さは衰えない。

バリオモロ島への社員旅行など、福利厚生も充実

ワリオカンパニー

DATA

事業概要：
社長が主役のゲーム「メイド イン ワリオ」シリーズ制作など

所在地：
ダイヤモンドシティ

▶ 超おどる メイド イン ワリオ

「おならボタン」が押せる企業サイトは「もっとくわしく」から

※本ページでご紹介しているのは、いずれも架空の企業情報です。

夏にみつけたピクミンたち

植物のような動物のような不思議な生き物「ピクミン」は、身の回りのいろんな所で見つけることができます。この夏は、個性豊かなピクミンたちと共に過ごしてみませんか？

ぬいぐるみ（オッチン・モス）

各3,300円（三英貿易）

『ピクミン4』に登場する宇宙犬2匹のぬいぐるみが登場。冒険のお供にピッタリ……？

お店でみつけたピクミングッズ

ピクミンシリーズに関するさまざまなグッズが登場。
海に山に、今年の夏はピクミンといっしょに
おでかけしてみてはいかがでしょうか。

一輪挿し 青/黄/赤

各3,300円

花を飾ってピクミンを完成させれば、あなたのお部屋も涼しげに。

写真左から

保冷剤 なんでも凍らす氷ピクミン 660円
グラス 溺れない青ピクミン 1,450円
ピクミン ソルティ塩ラムネ 216円（バンダイ）

真夏のお出かけには、水分と塩分が大切。氷ピクミンが保冷した飲み物を青ピクミンのグラスで飲んだり、ピクミンたちが運んでくれた塩ラムネで塩分補給をして、暑さを乗り切りましょう。

※掲載商品は、Nintendo TOKYO/OSAKA/KYOTOおよびマイニンテンドーストアで販売しています。（一部取扱いのないグッズもございます）　※価格はすべて希望小売価格（税込）です

スマホでみつけたデコピクミン

『Pikmin Bloom』に、新デコピクミンが続々登場!「コスメショップ」や「カレー屋さん」などの場所を訪れると出会えるかもしれないデコピクミンたちが新たに登場しています。

Pikmin Bloom Copyright © 2021 Niantic, Inc., Pikmin and Mii Characters / Artwork / Music Copyright © 2021 Nintendo All Rights Reserved.

PIKMIN BLOOM
ピクミン ブルーム

Pikmin Bloom（ピクミンブルーム）

みなさんの「歩く」を楽しくするスマートフォン向けアプリです。難しい操作は必要ありません。ちょっとしたお散歩や毎日の通勤も、今日からはピクミンとの楽しいおでかけに。

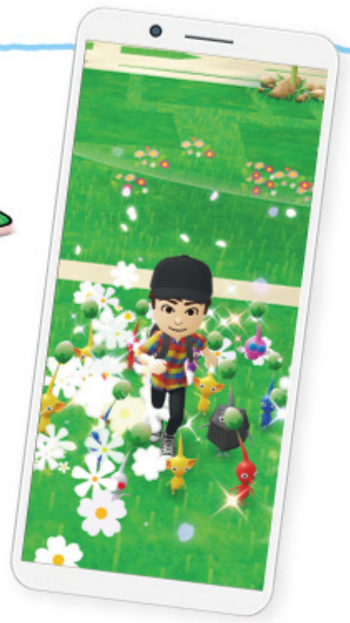

web でみつけた ピクミンコンテンツ

ポータルサイト「ピクミンガーデン ～ピクミンのいる庭～」
にてピクミンに関するさまざまなコンテンツが閲覧できます。

ピクミン 4コマ漫画 全366話のアーカイブ公開中

昨年6月から毎日1話ずつ公開していたピクミン4コマ漫画が完結。全366話のアーカイブを見ることができます。

漫画：高橋きの

ひいてみる／ぬってみる／おってみる

ピクミンたちが歌うはなうたを鍵盤で弾く練習ができたり、おり紙でピクミンを作る手順を確認したり、ぬりえもダウンロードできます。

ポータルサイトはこちらから

序盤 がたっぷりあそべる 体験版配信中

ピクミンやオッチンと共に、遭難者をレスキューせよ！
シリーズ最新作『ピクミン4』の無料体験版が配信中。

ピクミン4

発 売 中

パッケージ版	希望小売価格	6,578円（税込）
ダウンロード版	希望小売価格	6,500円（税込）

●ジャンル：ダンドリアクション ●メーカー：任天堂

プレイモード	TV		
プレイ人数	1～2	1～2	1

CERO A 全年齢対象

© Nintendo

体験版ダウンロードは
「もっとくわしく」から

OPEN
THE
BOX!
何が出るのかわからないランダムグッズ。選ぶ時間、あける時間、飾る時間など、楽しめる瞬間がたくさん。コレクションに、運試しに、おひとついかが？
スーパーマリオブラザーズ 2
ゼルダの伝説
PIKMIN
Nintendo

せまる原生生物 コレクション PIKMIN

1,485円 全6種

ゼンマイ仕掛けで動く原生生物たち。
机の上に置いているものが食べられないよう要注意。

ピクミン テラリウム コレクション

1,320円 全6種 【メーカー】リーメント

まるでピクミンの日常を切り取ったような世界がそこに。大活躍のピクミンをおうちでも。

立てるラバーストラップ コレクション どうぶつの森

770円 全8種

バッグにつけて、住民たちと一緒にお出かけ。
厚みが約1cmあるので、チェーンを外して立てて飾ることも。

ラバーキーホルダー コレクション スーパーマリオ パワーアップ 第二弾

660円 全6種

パワーアップしたマリオとアイテムがセットになった、ユニークなラバーキーホルダー。一緒に冒険したマリオはでるかな。

5 走るコジャケ コレクション Splatoon 3

1,540円 全7種

個性的な髪型に大きな目。コミカルな表情に愛着が湧く相棒たち。みんなで持ち寄って、走らせてみようかな。

6 クツキーホルダーコレクション SQUID or OCTO Splatoon

1,540円 全5種（1種シークレット）

本物のクツさながらのキーホルダー。荷物につけるもよし、靴箱と一緒に飾るもよし。

7 ピンズコレクション 秘石 ゼルダの伝説 ティアーズ オブ ザ キングダム

1,375円 全8種

作中で登場した「ゾナウの秘宝」がピンズとなって登場。賢者たちとの思い出がよみがえってくる。

8 カードケースコレクション ディスクシステム

1,540円 全5種

ディスクシステムのソフトをオマージュ。ディスクの中にはICカードが入れられるので、通勤通学にも使える。

お風呂でシュワシュワ! 中身は…?

びっくらたまご スプラトゥーン3 ヒーローモード コジャケマスコット

495円 全7種 【メーカー】バンダイ

カモミールの香りが広がると、コジャケが登場。ランダムで入っているインク台座にのせて、お風呂に並べたい。

びっくらたまご ピクミン

550円 全5種

【メーカー】バンダイ

入浴剤からピョコンと飛び出ている葉っぱがポイント。ミックスフルーツの香りで爽やかなバスタイムを。

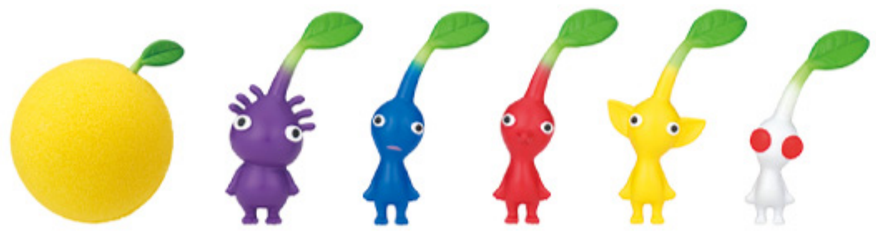

スーパーマリオ バスボール

528円 全10種 【メーカー】サンアート

りんごの香りのタマゴがシュワシュワ溶けると、中からヨッシーが。ラインナップは全部で10色!

星のカービィ バスボール4

605円 全4種

【メーカー】エスケイジャパン

お風呂を楽しむカービィとワドルディ。優しいせっけんの香りにつつまれて、今日はどの子に会えるかな。

オフィシャルストア限定のカプセルトイも。

コントローラーボタンコレクション

600円 全7種(1種シークレット)

ファミコンや海外で発売したNESのコントローラーボタンをモチーフにしたキーホルダーでレトロな気分に。

SHOP INFO

Nintendo TOKYO

東京都渋谷区宇田川町15-1 渋谷PARCO 6F
OPEN/CLOSE 10:00-21:00

Nintendo OSAKA

大阪府大阪市北区梅田3丁目1-1
大丸梅田店 13F
OPEN/CLOSE 10:00-20:00

Nintendo KYOTO

京都市下京区四条通寺町東入2丁目御旅町35
京都髙島屋S.C.[T8]7階
OPEN/CLOSE 10:00-20:00

※価格はすべて希望小売価格(税込)です。
※掲載商品は、Nintendo TOKYO/OSAKA/KYOTOおよびマイニンテンドーストアで販売しています。(一部取扱いのないグッズもございます)

© Nintendo © Nintendo / HAL Laboratory, Inc.

通貨名 ルピー

ハイラル王国で流通している通貨。宝石に近い見た目をしており、色によって価値が異なる。『ゼルダの伝説 ティアーズ オブ ザ キングダム』では、素材や防具の購入、宿泊料の支払などに使える。

金ルピー

これ1枚でなんと300ルピーもの価値がある、金色にまばゆく輝くルピー。大変貴重なものだが、あなたは見つけたことがあるだろうか。

いろんなゲームの貨幣事情

日本では、人物の肖像画などが変更された新しいお札が 2024年7月3日に発行されました。お金の見た目は国や時代によって異なりますが、ゲームの世界でもそれぞれの特徴が表れています。並べて見るだけでも面白いかも?

通貨名 ゲソ

バンカラ街やハイカラシティで流通している通貨。装備でありながら ファッションアイテムとしても親しまれている「ギア」の購入や、ロッカーに飾れる「ザッカ」の購入に必要。

超セレブな衣装

二人組アーティスト『テンタクルズ』のヒメ。彼女が「サイド・オーダー」内で着ている服は特注品で、なんと2億ゲソもかかっているという。

通貨名 コイン

敵を倒したり、ハテナブロックを叩いたりして手に入る。稼いだコインはキノコなどの回復アイテムや、装備の購入などに使える。ゲットした時の音も特徴的。

通貨名 円(えん)

紙幣と硬貨が存在する通貨。物件を購入する際に必要で、桃鉄ワールドでは世界中どの国で取引したとしても、決済はすべて円で行われる。

通貨名 ギタン

シレンの世界で流通している小判。ゲーム内では常に袋に入った状態で登場する。お店で商品を「買う」場合はギタンが必要だが、お金を払わずに「盗む」こともできる。

金こそがパワー

拾ったギタンを投げつけて攻撃する「ギタン砲」や、ギタンを消費して攻撃力を上げる武器「金食い虫こん棒」など、経済力でモンスターを制圧することもできる。

通貨名 ゴールド

「ドラゴンクエスト」シリーズで流通している通貨。武器や道具の購入、食事や宿泊料の支払など用途はさまざま。余分なお金はゴールド銀行に預けておくと、戦いに負けても所持金が減らないので安心。

お金持ちは見た目も華やか?

魔物を倒すと手に入るゴールド。色味がキラキラしていたり、お宝を蓄えていそうな魔物からは、その見た目通りたくさんのゴールドを貰えることが多い。

© ARMOR PROJECT/BIRD STUDIO/SQUARE ENIX

通貨名 ベル

「どうぶつの森」シリーズで流通している通貨。家具や服の購入などに使えるほか、家のローン返済にも必要となる。

カブ取引にチャレンジ!

日曜午前中に農家のウリから買える「カブ」は日々値段が変動するので、安く買って高く売ることもできる。1週間以内に売らないと腐ってしまう点にご注意。

通貨名 ポキ

「タクミライフ」というリゾート開発事務所がある島で扱われる通貨。ベルとの両替もできる。

※遊ぶには『あつまれ どうぶつの森』ソフト本編が必要です。

New Titles P52
新作タイトル

Recommended Titles P56
おすすめタイトル

30年分のパワフルを。

「パワフルプロ野球」シリーズ30周年記念作品！ 400名超のレジェンドOBが登場するほか、懐かしの球場も復刻。サクセスの人気シナリオ「プロ野球12球団」の現代風リメイクや、OBと対決する「対決！レジェンドバトル」も登場。

パワフルプロ野球2024-2025

7月18日（木）発売

パッケージ版/ダウンロード版　希望小売価格 8,470円（税込）

●ジャンル：野球・育成 ●メーカー：KONAMI

一般社団法人日本野球機構承認 Konami Digital Entertainment/WBCI ©2024 SAMURAI JAPAN 日本プロ野球名球会公認　日本プロ野球OBクラブ公認　日本プロ野球外国人OB選手会公認　プロ野球フランチャイズ球場公認 ゲーム内に再現された球場内看板は、原則として2023年度プロ野球公式戦のデータを基に制作しています。データは、Japan Baseball Data(株)が独自に収集したものであり、公式記録とは異なる場合があります。提供情報の手段を問わず、いかなる目的であれ無断で複製、転送、販売等を行う事を固く禁じます All other copyrights or trademarks are the property of their respective owners and are used under license. ©Konami Digital Entertainment

プレイモード	TV		
プレイ人数	1〜4	1〜4	1

●インターネット通信：1〜2人
●ローカル通信：2人

Switch ONLINE　amiibo　CERO A 全年齢対象

この〈復讐〉は世界を壊す

物語冒頭でルートが2つに分岐し、『真・女神転生V』で語られたストーリー「創世の女神篇」に加え、新たに描かれる“虐げられた者たちによる復讐譚”「復讐の女神篇」が楽しめる。バトルシステムや悪魔合体、フィールド探索も新要素を追加し、より奥深く進化した決定版！

真・女神転生V Vengeance

発　売　中

パッケージ版/ダウンロード版　希望小売価格 9,878円（税込）

●ジャンル：RPG ●メーカー：アトラス ©ATLUS. ©SEGA.

プレイモード	TV		
プレイ人数	1	1	1

CERO C 15才以上対象

“創る・戦う・魅せる”最強は俺が創ったガンプラだ！

250以上の機体からパーツを組み合わせて俺ガンプラをビルド。ミッションに挑み、新たなパーツを獲得することで、さらにカスタマイズが可能に！背景、ガンプラ、エフェクト等を配置し、こだわりのジオラマをつくることも。自分だけの“俺ガンプラ”で戦う創壊共闘アクション！

ガンダムブレイカー4

8月29日（木）発売

パッケージ版/ダウンロード版　希望小売価格 8,470円（税込）

●ジャンル：創壊共闘アクション ●メーカー：バンダイナムコエンターテインメント
※オンラインマルチプレイはクロスプラットフォーム非対応です。
©創通・サンライズ　©創通・サンライズ・MBS

プレイモード	TV		
プレイ人数	1	1	1

●インターネット通信：1〜3人

Switch ONLINE　CERO B 12才以上対象

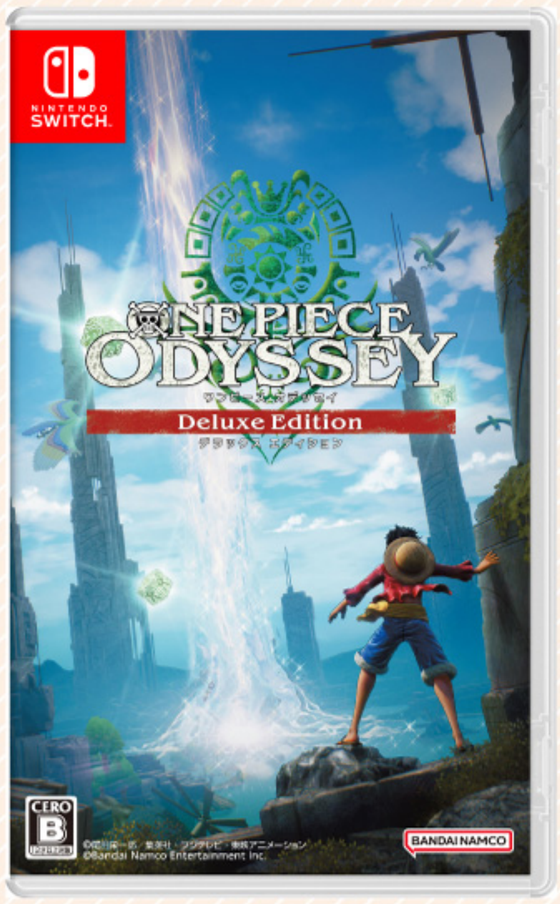

「ONE PIECE」の世界を冒険するRPG

「ONE PIECE」連載25周年記念作品「ONE PIECE ODYSSEY」が、追加シナリオ「Reunion of Memories」と衣装セットを収録したデラックスエディションとしてNintendo Switchに登場。一味の“記憶の世界”での懐かしくも新鮮な冒険が始まる!

ONE PIECE ODYSSEY デラックスエディション

7月25日(木)発売

パッケージ版/ダウンロード版　希望小売価格 7,480円(税込)

●ジャンル:ロールプレイング ●メーカー:バンダイナムコエンターテインメント

©O/S・F・T ©BNEI

プレイモード	TV		
プレイ人数	1	1	1

CERO B 12才以上対象

モンスターハンターシリーズ RPG第1弾がフルボイスで蘇る!

モンスターと絆を結ぶライダーとなり、壮大なストーリーを通じてモンスターハンターの世界を体験できるRPGです。キャラクターのセリフを日本語・英語のフルボイスで収録し、200点以上のアートやBGMを楽しめるミュージアム機能を追加しています。

モンスターハンター ストーリーズ

発　売　中

パッケージ版 希望小売価格 3,289円(税込)

ダウンロード版 希望小売価格 2,990円(税込)

●ジャンル:RPG ●メーカー:カプコン ©CAPCOM

プレイモード	TV		
プレイ人数	1	1	1

●インターネット通信:2人
●ローカル通信:2人

ONLINE　amiibo　CERO A 全年齢対象

キミの手で最強のドラゴンを育てよう!

世界各地の神話や伝承に登場するドラゴンたちを召喚し、さまざまな訓練で鍛え上げ、最強のドラゴンを決めるバトルトーナメント「ドラゴン最強王決定戦」での優勝をめざそう!オンライン通信&ローカル通信対戦で、友達と自慢のドラゴンで勝負もできる!

ドラゴン最強王図鑑　バトルコロシアム

発　売　中

パッケージ版/ダウンロード版　希望小売価格 6,380円(税込)

●ジャンル:育成バトルシミュレーション ●メーカー:日本コロムビア

©Gakken イラスト:なんばきび ©2024 NIPPON COLUMBIA CO., LTD.

プレイモード	TV		
プレイ人数	1	1	1

●インターネット通信:2人
●ローカル通信:2人

ONLINE　CERO A 全年齢対象

ハイブリッド・海洋アドベンチャーゲームが豪華パッケージで登場！

昼間は海に潜って魚を獲り、夜は手に入れた食材で寿司屋を運営するハイブリッド型の海洋アドベンチャーゲーム。対戦格闘ゲーム『GUILTY GEAR -STRIVE-』とコラボした追加コンテンツやアートブックも収録した豪華パッケージで登場！

デイヴ・ザ・ダイバー ANNIVERSARY EDITION

発　売　中

パッケージ版　希望小売価格 4,950円（税込）

●ジャンル：海洋アドベンチャー ●メーカー：アークシステムワークス

© NEXON Korea Corporation All Rights Reserved. Published by ARC SYSTEM WORKS.

プレイモード	TV		
プレイ人数	1	1	1

体験版配信中

CERO B 12才以上対象

キミはハンターから逃げきれるか?!

逃走者となり、限られたエリアの中で放たれたハンターから逃げた時間によって賞金を獲得できる、サバイバルゲーム。オリジナルのステージを舞台に、アニメ「逃走中 グレートミッション」のキャラクター達と協力しながら、逃走成功を目指そう！

逃走中 グレートミッション

発　売　中

パッケージ版/ダウンロード版　希望小売価格 4,950円（税込）

●ジャンル：逃走アクション ●メーカー：ディースリー・パブリッシャー

©フジテレビ・東映アニメーション　©2024 D3PUBLISHER

プレイモード	TV		
プレイ人数	1〜4	1	1

CERO A 全年齢対象

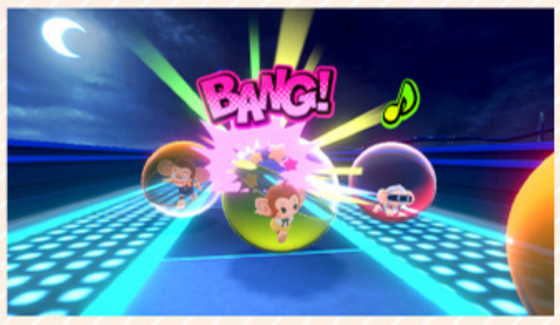

ハチャメチャ必至の パーティーエンターテインメント！

ボールに入ったおサルを転がしてゴールを目指す、シンプル&楽しいアクションゲームが登場。モンキーボールシリーズ初となる「バトルモード」で友達や家族、世界中のプレイヤーと最大16人のマルチバトルで盛り上がろう！

スーパーモンキーボール バナナランブル

発　売　中

パッケージ版/ダウンロード版　希望小売価格 5,489円（税込）

●ジャンル：アクション/パーティ ●メーカー：セガ ©SEGA

プレイモード	TV		
プレイ人数	1〜4	1〜4	1

●インターネット通信：1〜16人
●ローカル通信：1〜4人

Nintendo ONLINE

CERO A 全年齢対象

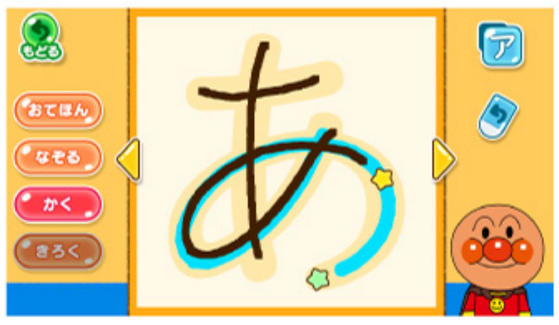

あたまとからだを使って遊びながら楽しく学ぼう！

アンパンマンと一緒に、あいうえおのお勉強をしたりミニゲームで遊んだり、音楽にあわせてジョイコンを振ったりして楽しもう！ 遊び過ぎ防止のタイマーや遊んだ記録を確認できるレポートの機能もあるので、安心してお楽しみいただけます。

アンパンマン タッチでエンジョイ！ あいうえお教室 for Nintendo Switch

7月25日（木）発売

パッケージ版/ダウンロード版　希望小売価格 7,480円（税込）

●ジャンル：知育ゲーム ●メーカー：アガツマ ※プレイヤーごとにJoy-Conが1本必要です。

©やなせたかし／フレーベル館・TMS・NTV

プレイモード	TV		
プレイ人数	1〜2	1〜2	1

CERO A 全年齢対象

美麗なグラフィックの空で 手に汗握るドッグファイトを楽しもう！

戦闘機のエースパイロットとなって、リアルな空を自由自在に飛び回る爽快感、敵機・敵兵器を次々と撃墜・撃破する快感、数々の難局を乗り越えて戦争を終結させる英雄となる達成感が楽しめます。

ACE COMBAT™7: SKIES UNKNOWN DELUXE EDITION

7月11日（木）発売

パッケージ版/ダウンロード版　希望小売価格 6,490円（税込）

●ジャンル：フライトシューティング ●メーカー：バンダイナムコエンターテインメント

ACE COMBAT™7: SKIES UNKNOWN & ©Bandai Namco Entertainment Inc. ©2024 DigitalGlobe, Inc., a Maxar company. All trademarks and copyrights associated with the manufacturers, aircraft, models, trade names, brands and visual images depicted in this game are the property of their respective owners, and used with such permissions.

プレイモード	TV		
プレイ人数	1	1	1

●インターネット通信：2〜8人

ONLINE　CERO A 全年齢対象

抑圧された世界（こころ）に解放を――。

舞台は、魔法が存在する現在の東京・渋谷。自由を目指すノラ魔法使い“霧積真凛”と、秩序ある世界を目指す魔法使いの取締官“西島佐理”、立場の異なる二人の主人公が“抑圧”からの“解放”を目指すジュブナイルアクションRPG。

REYNATIS／レナティス

7月25日（木）発売

パッケージ版/ダウンロード版　希望小売価格 8,778円（税込）

●ジャンル：アクションRPG ●メーカー：フリュー © FURYU Corporation.

プレイモード	TV		
プレイ人数	1	1	1

CERO C 15才以上対象

仲間たちと紡ぐ、新たな魔国連邦（テンペスト）創世の物語

「転生したらスライムだった件」の物語を追体験するアクションRPGが登場！ 爽快アクションで強敵に打ち勝ち、仲間と共に拠点を発展させていく、新たな魔国連邦（テンペスト）創世の物語を楽しもう！

転生したらスライムだった件 テンペストストーリーズ

8月8日（木）発売

パッケージ版/ダウンロード版　希望小売価格 7,920円（税込）

●ジャンル：アクションRPG ●メーカー：バンダイナムコエンターテインメント

©川上泰樹・伏瀬・講談社／転スラ製作委員会 ©柴・伏瀬・講談社／転スラ日記製作委員会
©Bandai Namco Entertainment Inc.

プレイモード	TV		
プレイ人数	1	1	1

CERO B 12才以上対象

ウマ娘がハチャメチャカジュアルアクションゲームになって登場！

ドットで描かれた、総勢20人以上のウマ娘たちが「ハチャメチャGP（グランプリ）」に挑みます。4つの競技を制し、優勝するのはどのチームか！ ストーリーモードや対戦モードなどさまざまなゲームモードを収録しているので、ひとりでもみんなでも楽しめます。

ウマ娘 プリティーダービー 熱血ハチャメチャ大感謝祭！

8月30日（金）発売

パッケージ版/ダウンロード版　希望小売価格 4,840円（税込）

●ジャンル：ハチャメチャカジュアルアクション ●メーカー：Cygames

© Cygames, Inc. Developed by ARC SYSTEM WORKS

プレイモード	TV		
プレイ人数	1〜4	1〜4	1

●インターネット通信：1〜4人

ONLINE　CERO A 全年齢対象

果てなき冒険は、大空へ広がる

どこまでも広がる空と大地が旅の舞台。空を翔けめぐり、不思議な空島を探索するのか?主人公リンクの手にした新たな力で、ハイラルの異変に立ち向かうのか?どこへ行くのも、何をするのも自由な、あなただけの冒険が始まります。

ゼルダの伝説　ティアーズ オブ ザ キングダム

発　売　中

パッケージ版　希望小売価格 7,920円(税込)

ダウンロード版　希望小売価格 7,900円(税込)

プレイモード	TV		
プレイ人数	1	1	1

amiibo　CERO B 12才以上対象

●ジャンル:オープンエアアドベンチャー ●メーカー:任天堂 © Nintendo

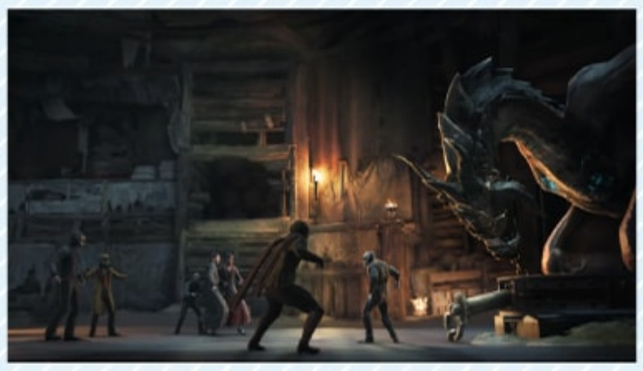

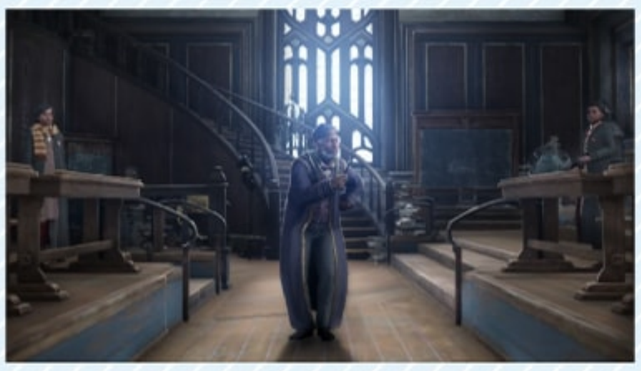

未知の運命、知られざる物語

ハリー・ポッターの小説に登場する世界を舞台とした、没入感の高いアクションRPGです。キャラクターを操作して魔法界を巡り、あなただけの冒険を繰り広げましょう。伝説はあなたによって紡がれます。

ホグワーツ・レガシー

発　売　中

パッケージ版/ダウンロード版　希望小売価格 8,778円(税込)

プレイモード	TV		
プレイ人数	1	1	1

●ジャンル:アクションRPG ●メーカー:WB Games

HOGWARTS LEGACY software © 2023 Warner Bros. Entertainment Inc. Developed by Avalanche Software. WIZARDING WORLD and HARRY POTTER Publishing Rights © J.K. Rowling. PORTKEY GAMES, HOGWARTS LEGACY, WIZARDING WORLD AND HARRY POTTER characters, names and related indicia © and ™ Warner Bros. Entertainment Inc. WARNER BROS. GAMES LOGO, WB SHIELD: ™ & © Warner Bros. Entertainment Inc. (s23)

CERO C 15才以上対象

作って、建てて、冒険しよう!

マインクラフトはブロック、生き物、そしてコミュニティーによって作られています!遊び方はあなた次第。1人ででも、仲間とでも、自由に冒険や建築が楽しめます。ただし、真下に地中深く掘り続けることだけはオススメしません!

マインクラフト

発　売　中

パッケージ版/ダウンロード版　希望小売価格 3,960円(税込)

プレイモード	TV		
プレイ人数	1〜4	1〜4	1

●インターネット通信:2〜8人
●ローカル通信:2〜8人

●ジャンル:サンドボックス、アドベンチャー ●メーカー:Mojang AB/日本マイクロソフト
※プレイヤーごとにコントローラーが1個(Joy-Conの場合は1セット)必要です。
※いくつかの機能をご利用いただくにはMicrosoftアカウント(無料)が必要です。

© 2024 Mojang AB. All Rights Reserved. Minecraft, the Minecraft logo, the Creeper logo and the Mojang Studios logo are trademarks of the Microsoft group of companies. Nintendo Properties: ©Nintendo

ONLINE　CERO A 全年齢対象

※『マインクラフト』につきまして、冊子版の価格表記に誤りがありました。

追加コンテンツ

ポケットモンスター
スカーレット・バイオレット
ゼロの秘宝

希望小売価格 3,500円(税込)

※追加コンテンツをご利用いただくには、『ポケットモンスター スカーレット』または『ポケットモンスター バイオレット』のソフトが必要です。

『ポケットモンスター』シリーズはオープンワールドへ。

舞台は壮大な大地がひと続きになっている「パルデア地方」。シリーズならではの遊びはそのままに、決められた順序のないストーリーなど、本作ならではの遊びも楽しむことができます。

ポケットモンスター スカーレット・バイオレット

発　売　中

パッケージ版　希望小売価格 各6,578円(税込)

ダウンロード版　希望小売価格 各6,500円(税込)

プレイモード	TV		
プレイ人数	1	1	1

●インターネット通信:1〜4人
●ローカル通信:2〜4人

●ジャンル:RPG ●メーカー:[発売元]ポケモン [販売元]任天堂
※画面は開発中のものです。

©2023 Pokémon. ©1995-2023 Nintendo/Creatures Inc. /GAME FREAK inc.
ポケットモンスター・ポケモン・Pokémonは任天堂・クリーチャーズ・ゲームフリークの登録商標です。

ONLINE　CERO A 全年齢対象

「シンオウ地方」と呼ばれる前の、はるか昔の物語。

『ポケットモンスター ダイヤモンド・パール』の舞台であるシンオウ地方。まだ、この地が「ヒスイ地方」と呼ばれていたころの話で、主人公はコトブキムラを拠点とするギンガ団の一員として、ポケモンの生態を調査していきます。

Pokémon LEGENDS アルセウス

発　売　中

パッケージ版/ダウンロード版　希望小売価格 6,578円(税込)

プレイモード	TV		
プレイ人数	1	1	1

●インターネット通信:2人
●ローカル通信:2人
※ポケモン交換のみ

●ジャンル:アクションRPG ●メーカー:[発売元]ポケモン [販売元]任天堂
※画面は開発中のものです。

©2022 Pokémon. ©1995-2022 Nintendo/Creatures Inc./GAME FREAK inc.
ポケットモンスター・ポケモン・Pokémonは任天堂・クリーチャーズ・ゲームフリークの登録商標です。

ONLINE　CERO A 全年齢対象

『ドラゴンクエストXI』のすべてがこの1本に!

シリーズの原点、「勇者」の冒険を描く「ドラゴンクエスト」シリーズ11番目の本編が、お求めやすい新価格版に。ゲーム本編に加えて、ボイスドラマや冒険を彩るさまざまなゲーム内特典付き。

ドラゴンクエストXI　過ぎ去りし時を求めて S

発　売　中

パッケージ版/ダウンロード版　希望小売価格 5,478円(税込)

プレイモード	TV		
プレイ人数	1	1	1

●ジャンル:RPG ●メーカー:スクウェア・エニックス
※本商品は2019年9月27日に発売されたゴージャス版と同一内容です。

© ARMOR PROJECT/BIRD STUDIO/SQUARE ENIX
© SUGIYAMA KOBO ® SUGIYAMA KOBO

体験版配信中　CERO A 全年齢対象

豪華ファイター、奇跡の大集合!!

マリオやしずえ、カービィやリンクなどさまざまなゲームに登場するおなじみのキャラクターが集結。カンタン操作で相手を攻撃し、ステージの外にふっとばせ!

大乱闘スマッシュブラザーズ SPECIAL

発　売　中

パッケージ版/ダウンロード版　希望小売価格 7,920円(税込)

プレイモード	TV		
プレイ人数	1〜8	1〜8	1

●インターネット通信:2〜4人
●ローカル通信:2〜8人

●ジャンル:アクション ●メーカー:任天堂
※一部のファイターやステージは、ソフト本編と別売の追加コンテンツです。

© 2018 Nintendo Original Game: © Nintendo / HAL Laboratory, Inc. Characters: © Nintendo / HAL Laboratory, Inc. / Pokémon. / Creatures Inc. / GAME FREAK inc. / SHIGESATO ITOI / APE inc. / INTELLIGENT SYSTEMS / Konami Digital Entertainment / SEGA / CAPCOM CO., LTD. / BANDAI NAMCO Entertainment Inc. / MONOLITHSOFT / CAPCOM U.S.A., INC. / SQUARE ENIX CO., LTD. / ATLUS / Microsoft / SNK CORPORATION. / Mojang AB / Disney

ONLINE　amiibo　CERO A 全年齢対象

ゆけ、狩りの新天地へ。

『モンスターハンターライズ』本編と、超大型拡張コンテンツ『モンスターハンターライズ:サンブレイク』のセット商品。新たなモンスターやフィールド、かつてない狩猟体験がハンターたちを待っている!

モンスターハンターライズ ＋ サンブレイク セット Best Price

発　売　中

パッケージ版　希望小売価格 6,589円(税込)
ダウンロード版　希望小売価格 5,990円(税込)

プレイモード	TV		
プレイ人数	1	1	1

●インターネット通信:1〜4人
●ローカル通信:1〜4人

体験版配信中　ONLINE　amiibo　CERO C 15才以上対象

●ジャンル:ハンティングアクション ●メーカー:カプコン ©CAPCOM

ひとりでも!みんなでも!太鼓でトコトン アソビつくそう!

おなじみの演奏ゲームに加えて、パーティゲームやフィットネスモードも!収録曲は「紅蓮華」「Feel Special」など前作を超える76曲♪さらに、有料楽曲サブスクリプションサービスに加入すると「アイドル」「オトナブルー」をはじめとする700曲以上が遊び放題に!

太鼓の達人 ドンダフルフェスティバル

発　売　中

パッケージ版/ダウンロード版　希望小売価格 6,578円(税込)

プレイモード	TV		
プレイ人数	1〜4	1〜4	1

●インターネット通信:2人

体験版配信中　ONLINE　CERO A 全年齢対象

●ジャンル:バラエティ和太鼓リズムゲーム ●メーカー:バンダイナムコエンターテインメント
※「演奏ゲーム」、「ドンカツおもちゃ大戦」は2人まで、「どんちゃんバンド」は4人まで遊べます。

太鼓の達人™ ドンダフルフェスティバル & ©Bandai Namco Entertainment Inc.

無人島ぐらし、はじめてみませんか？

現実と同じ時間が流れる島に移住して、気ままな暮らしがはじまります。釣りやムシとり、オシャレやガーデニング、どうぶつたちとの交流など、楽しみかたは無限大。あなたは何をして過ごしますか。

あつまれ　どうぶつの森

発　売　中

パッケージ版/ダウンロード版　希望小売価格 6,578円(税込)

プレイモード	TV		
プレイ人数	1〜4	1〜4	1

●インターネット通信：1〜8人
●ローカル通信：2〜8人

●ジャンル：コミュニケーション ●メーカー：任天堂
※島には住人（ユーザー）が8人まで住むことができます。
※作成できる島は本体1台につき1つです。
© Nintendo

ONLINE　amiibo　CERO A 全年齢対象

5秒で遊ぶ！瞬間×体感アクション

次々に出題されるプチゲームを、一瞬のひらめきでクリアしていく「メイド イン ワリオ」シリーズの最新作。カラダを動かす"体感操作"で200種類以上のプチゲームが楽しめるほか、協力プレイや対戦モードも充実！

超おどる メイド イン ワリオ

発　売　中

パッケージ版　希望小売価格 5,478円(税込)
ダウンロード版　希望小売価格 5,400円(税込)

プレイモード	TV	
プレイ人数	1〜4	1

●ジャンル：瞬間アクション ●メーカー：任天堂
※「ストーリー」モードは1〜2人まで、「パーティ」モードは2〜4人まで遊べます。
※「ストーリー」モードでは、プレイヤー1人につき、コントローラーが1セット必要です。
※「パーティ」モードでは、プレイヤー1人につき、コントローラーが1個必要です。
© Nintendo Co-developed by INTELLIGENT SYSTEMS

CERO A 全年齢対象

カラダで戦うアドベンチャー

付属の「リングコン」「レッグバンド」を使い、全身を動かして冒険を進めていくアドベンチャーゲームです。そのほか「ミニゲーム」や「セットメニュー」など、多彩なスタイルで運動することができます。

リングコン　＋　レッグバンド　＋　ゲームソフト

リングフィット アドベンチャー

発　売　中

パッケージ版/ダウンロード版　希望小売価格 8,778円(税込)

プレイモード	TV	
プレイ人数	1	1

●インターネット通信：1人

●ジャンル：フィットネスアドベンチャー ●メーカー：任天堂
※本商品をプレイするには「Nintendo Switch」（別売）が必要です。「Nintendo Switch Lite」ではプレイできません。※ダウンロード版はマイニンテンドーストアにて取り扱っております。
© Nintendo

ONLINE　CERO A 全年齢対象

1000回遊べるダンジョンRPG

従来のゲーム性はそのままに、新要素を追加したシリーズ最新作。入るたびに形を変える“不思議のダンジョン”を、知恵と経験とひらめきで乗り越えろ。51種のミニステージや別キャラクターで遊べる新モードの追加ほか、よりダンジョンを深くまで遊べる無料アップデートも配信中。

不思議のダンジョン 風来のシレン6　とぐろ島探検録

発　売　中

パッケージ版/ダウンロード版　希望小売価格 6,985円(税込)

●ジャンル:ダンジョンRPG ●メーカー:スパイク・チュンソフト

©Spike Chunsoft Co., Ltd. All Rights Reserved.

プレイモード	TV		
プレイ人数	1	1	1

●インターネット通信:1人

CERO B 12才以上対象

運命に抗う、絆と愛の幻想戦記

広大なフィールドを自由に駆け巡り、仲間と出会い、育て、指揮し、巨悪に支配された世界を解放していく懐かしくも新しいファンタジーシミュレーションRPG。人間・エルフ・獣人・天使など仲間になるキャラクターは60人以上。

ユニコーンオーバーロード

発　売　中

パッケージ版/ダウンロード版　希望小売価格 8,778円(税込)

●ジャンル:シミュレーションRPG ●メーカー:アトラス

©ATLUS ©SEGA All rights reserved.

プレイモード	TV		
プレイ人数	1	1	1

●インターネット通信:1人

体験版配信中

CERO C 15才以上対象

思うように操作できないおもしろさを楽しもう!

オープンワールドの世界でフラフラヨロヨロと動く「ヒューマン」を操作して、オブジェクトを掴んで押したり、引いたり、運んだりしながら様々な物理パズルを解いてゴールを目指す!ゴルフ場や未来都市など、22種類のステージを遊べます。

ヒューマン フォール フラット

発　売　中

パッケージ版　希望小売価格 3,850円(税込)

ダウンロード版　希望小売価格 2,530円(税込)

●ジャンル:オープンワールドアクションパズル ●メーカー:テヨンジャパン

Human Fall Flat ™ & © No Brakes Games. Licensed by Curve Games. Licensed to and published in Japan by Teyon Japan.

プレイモード	TV		
プレイ人数	1～2	1～2	1

●インターネット通信:2～8人
●ローカル通信:2～8人

NINTENDO ONLINE

CERO A 全年齢対象

『ぷよぷよ™テトリス®2』がお求めやすい価格に!

アクションパズルゲーム「ぷよぷよ™」と「テトリス®」が楽しめる『ぷよぷよ™テトリス®2』。オフラインでもオンラインでも、最大4人でみんなでワイワイ「ぷよぷよ™」と「テトリス®」をプレイできる!

ぷよぷよ™テトリス®2 スペシャルプライス

発　売　中

パッケージ版/ダウンロード版　希望小売価格 3,850円(税込)

●ジャンル:アクションパズル ●メーカー:セガ

©SEGA Tetris ® & © 1985～2024 Tetris Holding. Tetris logos, Tetris theme song and Tetriminos are trademarks of Tetris Holding. The Tetris trade dress is owned by Tetris Holding. Licensed to The Tetris Company. Tetris Game Design by Alexey Pajitnov. All Rights Reserved.

プレイモード	TV		
プレイ人数	1～4	1～4	1

●インターネット通信:1～4人
●ローカル通信:1～4人

NINTENDO ONLINE

CERO A 全年齢対象

カービィが3Dステージを大冒険！

すって、はいて、飛んで、コピーして。未知なる「新世界」を舞台にカービィが自由自在に駆け回ります。おなじみのアクションが3Dに生まれ変わるのはもちろん、新たな能力「ほおばりヘンケイ」が登場。車や自販機などのアイテムをほおばってさまざまなアクションが楽しめます。

星のカービィ　ディスカバリー

発　売　中

パッケージ版	ダウンロード版
希望小売価格 6,578円(税込)	希望小売価格 6,500円(税込)

●ジャンル：アクション ●メーカー：任天堂 © HAL Laboratory, Inc. / Nintendo

プレイモード	TV		
プレイ人数	1〜2	1〜2	1

●インターネット通信：1人

体験版配信中

Nintendo Switch ONLINE　amiibo　CERO A 全年齢対象

冒険も寄り道も、すべてがデラックス！

『星のカービィ Wii』が“デラックス”になって登場。いろんなコピー能力を使って進む冒険も、ワイワイ遊べるサブゲームも、すべてがパワーアップ。家族や友達と最大4人でお楽しみいただけます。

星のカービィ Wii デラックス

発　売　中

パッケージ版	ダウンロード版
希望小売価格 6,578円(税込)	希望小売価格 6,500円(税込)

●ジャンル：アクション ●メーカー：任天堂 © HAL Laboratory, Inc. / Nintendo

プレイモード	TV		
プレイ人数	1〜4	1〜4	1

●インターネット通信：1人

体験版配信中

Nintendo Switch ONLINE　amiibo　CERO A 全年齢対象

今日も世界でほめられろ♡

好きな見た目で自由に着せ替えを楽しんだり、世界にひとつのオリジナルアイテムをつくったり、推しアイテムをショールームに飾ったり、セルフィを撮って世界中の人とオシャレをシェアしたり。ひときわ輝くインフルエンサーをめざして、新たなファッションライフを楽しみましょう。

ファッションドリーマー

発　売　中

パッケージ版/ダウンロード版　希望小売価格 6,578円(税込)

●ジャンル：ファッション＆コミュニケーション ●メーカー：マーベラス
©2023 Marvelous Inc.

プレイモード	TV		
プレイ人数	1	1	1

●インターネット通信：1人

CERO A 全年齢対象

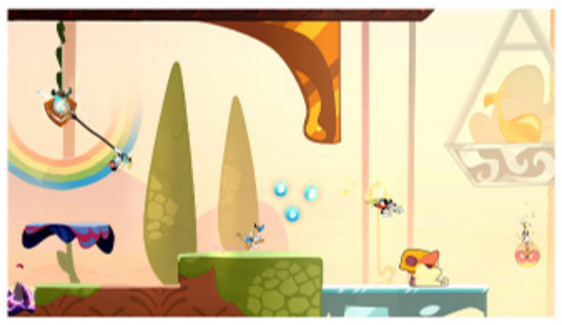

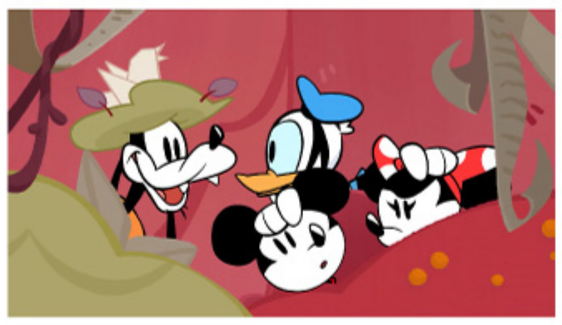

ミッキー＆フレンズと一緒に モノス島を冒険しよう！

ミッキー、ミニー、ドナルド、グーフィーが訪れたのはカラフルに彩られた神秘的な「モノス島」。島を守る強力な本「3つの魔法のトーム」が奪われたことで大混乱に陥っているモノス島を元に戻すため、この広大で未知なる世界を旅する危険な冒険に出発します。

ディズニー イリュージョンアイランド
～ミッキー＆フレンズの不思議な冒険～

発　売　中

パッケージ版	ダウンロード版
希望小売価格 5,478円(税込)	希望小売価格 5,400円(税込)

●ジャンル：アクションアドベンチャー ●メーカー：Disney Games © 2023 Disney

プレイモード	TV		
プレイ人数	1〜4	1〜4	1

CERO A 全年齢対象

さあ、あの夏の大冒険へ

10歳の少年となって特別な夏を過ごす、ほのぼの夏休みアドベンチャー。魚釣りや昆虫採集、夏祭りにサーカス興行など、さまざまな遊びを体験できます。夕焼け島を舞台に、新たな冒険が楽しめる有料追加コンテンツ「ゆうやけの島とラジオ局」も配信中。

なつもん! 20世紀の夏休み

発　売　中

パッケージ版/ダウンロード版　希望小売価格 6,578円(税込)

●ジャンル:ほのぼの夏休みアドベンチャー ●メーカー:スパイク・チュンソフト

©2023 TOYBOX Inc./Millennium Kitchen Co., Ltd.

プレイモード	TV		
プレイ人数	1	1	1

CERO A 全年齢対象

秋田の村と炭の町の二つの世界を行き交う不思議な毎日がはじまる

ひろしの出張で秋田の村にやってきた野原一家。ある日、炭まみれのシロを追っていった先は、活気とにぎわいにあふれた炭坑の町でした。シロとしんのすけが出会う、ジュブナイルストーリー。

クレヨンしんちゃん『炭の町のシロ』

発　売　中

パッケージ版/ダウンロード版　希望小売価格 6,980円(税込)

●ジャンル:アドベンチャー ●メーカー:ネオス

©臼井儀人／双葉社・シンエイ・テレビ朝日・ADK ©Neos Corporation

プレイモード	TV		
プレイ人数	1	1	1

CERO A 全年齢対象

みんなで遊ぶ「鬼滅の刃」のボードゲームが登場!

アニメ「鬼滅の刃」に登場した場所を舞台にしたボードゲーム。プレイアブルキャラクターは炭治郎、善逸、伊之助に柱全員を加えた中から選択できます。ミニゲームや鬼との戦いで多くのポイントを手に入れて、最強の隊士を目指そう!

鬼滅の刃 目指せ!最強隊士!

発　売　中

パッケージ版/ダウンロード版　希望小売価格 6,380円(税込)

●ジャンル:ボードゲーム ●メーカー:アニプレックス

©吾峠呼世晴／集英社・アニプレックス・ufotable ©「鬼滅の刃 目指せ!最強隊士!」製作委員会

プレイモード	TV		
プレイ人数	1〜4	1〜4	1

●インターネット通信:2〜4人
●ローカル通信:2〜4人

ONLINE

CERO B 12才以上対象

ふたりで遊べるにゃんこ大戦争!

「にゃんこ大戦争」がNintendo Switchでリニューアル。お手軽簡単バトルシステムで、老若男女、誰でも楽しめます。ふたりで協力して、わんこ軍団に立ち向かえ!対戦でにゃんこの力を見せつけることも。

ふたりで!にゃんこ大戦争

発　売　中

パッケージ版　希望小売価格 2,200円(税込)

ダウンロード版　希望小売価格 999円(税込)

●ジャンル:ストラテジー ●メーカー:ポノス

©PONOS Corp.

プレイモード	TV		
プレイ人数	1〜2	1〜2	1

●ローカル通信:2人

CERO B 12才以上対象

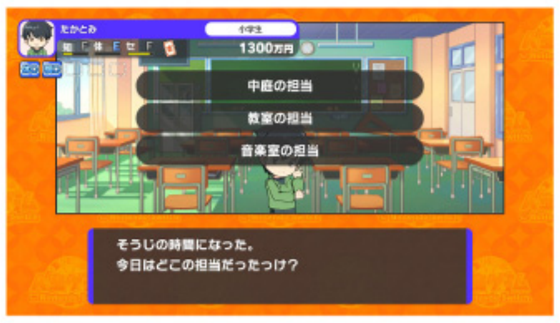

仕事も恋愛も、あなたなりの人生で目指せ億万長者！

自分だけのアバターを創って楽しめるボードゲーム。パラメータによって就職できる職業が変わるので、パラメータを磨いて自分を成長させよう！アップデートで職業やイベントも追加予定。仕事に生きるもよし、恋愛に生きるもよし。ルーレットを回して自分なりの人生を歩んでいこう。

人生ゲーム for Nintendo Switch

発　売　中

パッケージ版/ダウンロード版　希望小売価格 6,600円(税込)

●ジャンル：ボードゲーム ●メーカー：タカラトミー
※コントローラー1個(携帯モードの場合は本体)を順番に操作することで複数人プレイが楽しめます。
© TOMY © 1968,2023 Hasbro. All Rights Reserved.

プレイモード	TV		
プレイ人数	1〜4	1〜4	1〜4

●インターネット通信：2〜4人
●ローカル通信：2〜4人

ONLINE　CERO A 全年齢対象

世界のアソビが大集合

世界の定番ゲーム51種類をギッシリ収録！ Switch本体をゲーム盤に見立て、家族と遊んだり、オンラインプレイで友達や世界のライバルと腕を競ったり、いろんなシチュエーションで楽しめます。

世界のアソビ大全51

発　売　中

パッケージ版/ダウンロード版　希望小売価格 4,378円(税込)

●ジャンル：テーブルゲーム集 ●メーカー：任天堂 © Nintendo

プレイモード	TV		
プレイ人数	1〜4 ※1 ※2	1〜4 ※1 ※2	1〜2 ※1 ※3

●インターネット通信：2〜4人
●ローカル通信：2〜4人

※1 本体1台で遊べるゲームの数はプレイ人数によって異なります。くわしくは任天堂ホームページをご覧ください。※2「ボウリング」「ダーツ」「フィッシング」はNintendo Switch Pro コントローラーでは遊べません。※3 Nintendo Switch Lite本体で2人プレイをする場合、Joy-Con1セット(別売)が必要なゲームが15個あります。

体験版配信中　ONLINE　CERO A 全年齢対象

マリオパーティの楽しさ、ギュッと。

歴代シリーズから、しかけいっぱいのスゴロクと、厳選した100種類のミニゲームがギュッとつまったマリオパーティです。オンラインで友達同士はもちろん、1人でも世界中の人とスゴロクとミニゲームを楽しめます。

マリオパーティ スーパースターズ

発　売　中

パッケージ版　希望小売価格 6,578円(税込)
ダウンロード版　希望小売価格 6,500円(税込)

●ジャンル：パーティ ●メーカー：任天堂 © Nintendo

プレイモード	TV		
プレイ人数	1〜4	1〜4	1

●インターネット通信：1〜4人
●ローカル通信：2〜4人

ONLINE　CERO A 全年齢対象

初音ミクと一緒に、おうちで楽しくカラダを動かそう！

おうちで本格的なボクシングエクササイズが楽しめる『Fit Boxing』の基本機能はそのままに、初音ミクたちピアプロキャラクターズの楽曲を原曲でプレイできるシリーズ初の新要素「ミクササイズ」が新たに追加！人気クリエイター陣による書き下ろし楽曲も収録！

Fit Boxing feat. 初音ミク -ミクといっしょにエクササイズ-

発　売　中

パッケージ版/ダウンロード版　希望小売価格 6,980円(税込)

●ジャンル：ボクシングエクササイズ ●メーカー：イマジニア
Art by 岩十　© Crypton Future Media, INC. www.piapro.net piapro
©Imagineer Co., Ltd.「ミクといっしょにエクササイズ」及び「ミクササイズ」はクリプトン・フューチャー・メディア株式会社の登録商標です。

プレイモード	TV		
プレイ人数	1〜2	1〜2	

CERO A 全年齢対象

Nintendo Direct から 秋以降発売予定の14タイトルをご紹介

2024.6.18

01 ゼルダの伝説 知恵のかりもの

9月26日発売

リンクを失ったハイラルで ゼルダ姫がゆく“カリモノ”の旅。

ハイラル各地に裂け目が生まれ、人や物を飲みこむ神隠しが発生。リンクもこれに飲みこまれて行方不明に。残されたゼルダ姫は民やリンクを救うため、ハイラルを巡る冒険へ旅立ちます。

テーブルやベッドなどのさまざまなものをお借りして、いつでもどこにでも作り出せる「カリモノ」の力で、ベッドを積み上げて橋を架けて渡ったり、魔物を作り出して敵と戦わせたりと、ゼルダ姫ならではの知恵を活かした冒険に挑みます。

CERO A 全年齢対象

© Nintendo

02 スーパー マリオパーティ ジャンボリー

10月17日発売

シリーズ史上、最大ボリュームのパーティが開幕！

シリーズ最新作の舞台は、巨大なリゾートアイランド。スゴロクは、5つの新作ボードと2つのリメイクボードを収録。ミニゲームは、シリーズ最多の110種類以上。アクションやレースなどに加え、Joy-Conを振ったり、傾けたりする体感ゲームなど、誰でも遊べる新作ミニゲームも。

20人で競うオンラインモード「クッパアスロン」は、世界中のライバルとミニゲームで勝負しながら1位を目指します。20人のサバイバルを生き残れるでしょうか…！

※体感ゲームは、オンラインに対応しておりません。また、遊ぶにはJoy-Conが必要です。

※Nintendo Switch LiteやNintendo Switch Proコントローラーは、体感ゲームに対応しておりません。ボタン操作のゲームはお楽しみいただけます。

© Nintendo

マリオ&ルイージRPG ブラザーシップ!™

03 マリオ&ルイージRPG ブラザーシップ!

11月7日発売

キズナをつなぐ、兄弟の冒険がはじまる

「マリオ&ルイージRPG」シリーズ9年振りとなる完全新作が登場!未知の異世界「コネクタルランド」へとやってきた二人は、新しい出会いやお馴染みの面々との再会を果たしながら、海に浮かぶ島々を冒険していきます。

フィールド上での謎解きも、強敵とのバトルも、兄弟の力を合わせることがカギになります。

© Nintendo

CERO A 全年齢対象

04

ドンキーコング リターンズ HD

2025年1月16日発売

ドンキーコングが ワイルドなアクションで大暴れ！

踏んで、転がって、敵を倒して。叩いて、吹いて、仕掛けを解いて。ドンキーコングならではのワイルドなアクションでコースのゴールを目指します。Joy-Conをおすそわけすれば、力自慢のドンキーコングと身軽なディディーコングで協力しながら2人で冒険を楽しめます。

CERO 審査予定 レーティング

© Nintendo

05

メトロイドプライム4 ビヨンド

2025年発売

『メトロイドプライム4 ビヨンド』 2025年に発売決定。

「メトロイドプライム」シリーズの最新作『メトロイドプライム4 ビヨンド』が2025年に発売決定。サムス・アランの新たな戦いにご期待ください。

CERO 審査予定 レーティング

© Nintendo

06 ドラゴンクエストIII そして伝説へ…

11月14日発売

ここから始まる、ロトの物語。

ロト三部作の始まりとなる物語が、ドット絵と3DCGが融合した「HD-2D」の映像表現で生まれ変わる。
亡き父の遺志を継いで、仲間と共に魔王バラモス討伐を目指し、壮大な冒険へ旅立とう！

※画面写真はすべて開発中のものです。

© ARMOR PROJECT/BIRD STUDIO/SPIKE CHUNSOFT/SQUARE ENIX

CERO B 12才以上対象

07 ドラゴンクエストI&II

2025年発売

継がれゆく、ロトの意志。

ロト三部作として『ドラゴンクエストIII　そして伝説へ…』の後の世界が描かれる本作も、HD-2Dで生まれ変わる。
HD-2D版『ドラゴンクエスト』と『ドラゴンクエストII』の2作品を1本に収録。

© ARMOR PROJECT/BIRD STUDIO/SPIKE CHUNSOFT/SQUARE ENIX

CERO 審査予定 レーティング

08 逆転検事1&2 御剣セレクション

9月6日発売

「異議あり!」でおなじみの法廷バトル「逆転裁判」より天才検事・御剣怜侍を主人公とした「逆転検事」シリーズが復活。2作品がフルHDで鮮やかに。遊びやすさもパワーアップした"決定版"となって新登場!

CERO B 12才以上対象

©CAPCOM

09 かまいたちの夜×3（トリプル）

9月19日発売

シリーズ1作目、2作目のメインストーリーと、シリーズ完結編の三部作を収録した『かまいたちの夜×3』がNintendo Switchに登場。選択によって物語が大きく変化し、それぞれの結末へと進んで行きます。

CERO C 15才以上対象

©Spike Chunsoft/我孫子武丸/田中啓文/牧野修

10 ロマンシング サガ2 リベンジオブザセブン

10月24日発売

『ロマンシング サ・ガ2』がフルリメイクで甦る! プレイヤーは歴代皇帝として"七英雄"との数千年にわたる戦いに挑みます。戦闘や成長システムの見直し、難易度設定やボイスの追加等、様々な要素が遊びやすくなっています。

CERO C 15才以上対象

© SQUARE ENIX

11 FARMAGIA（ファーマギア）

11月1日発売

魔界"フェリシダ"を舞台に、モンスター農夫「ファーマギア」となり、多種多様なモンスターを収穫&育成。さらに、育てたモンスターたちを指揮してバトルに挑み、力による支配を強める魔王軍に立ち向かえ!

CERO B 12才以上対象

©2024 Marvelous Inc.

12 Stray（ストレイ）

2024年冬発売

朽ち果てたサイバーシティを舞台にした、猫アドベンチャーゲーム。家族と離れ離れになった猫となって、好奇心旺盛なドロイドや危険なクリーチャーが棲むこの街の謎を解き明かし、家族との再会を目指します。

CERO B 12才以上対象

© 2022-2024 BlueTwelve Studio Ltd. Published by Annapurna Interactive under exclusive license. All rights reserved.

13 FAIRY TAIL2

今冬発売

魔法バトルファンタジー作品「FAIRY TAIL（フェアリーテイル）」のクライマックス「アルバレス帝国編」をRPGで追体験。"ゼレフ"や"スプリガン12（トゥエルブ）"などのキャラクターも登場。主人公"ナツ"たちによる魔法バトルや、ゲーム完全オリジナルストーリーも収録。

CERO 審査予定 レーティング

©真島ヒロ・講談社／フェアリーテイル製作委員会・テレビ東京　©コーエーテクモゲームス

14 HUNDRED LINE -最終防衛学園-

2025年初頭発売

『ダンガンロンパ』の制作スタッフが贈る"極限×絶望"のADV!「最終防衛学園」に集められた「澄野拓海」たち15人の学生と共に、謎に満ちた物語の真相に迫りながら、襲い来る敵「侵校生」から学園を100日間守り抜こう。

CERO 審査予定 レーティング

©Aniplex, TooKyo Games

拡大版

SPECIAL

伝われ!インディーゲームの魅力!

Indie World通信

インディーゲームの魅力を全力でお伝えする「インディーワールド通信」。
今回は、**この夏に注目の3タイトル**について、それぞれのゲームが持つ魅力をご紹介します!

ぶっとバード

配信中

990円(税込)

CERO A 全年齢対象

メーカー:小学館
ジャンル:シューティングアクション

Nintendo Switch ONLINE

プレイモード	TV		
プレイ人数	1〜4	1〜4	1

●インターネット通信:2〜4人

©Shogakukan / LOCOBIT

空中「トリ×武器」の対戦アクションゲーム

最大4人のぶっとびバトルが開幕

戦いの舞台は**大空**。プレイヤーは**「トリ」**と呼ばれるキャラクターを操作し、制限時間内にできるだけ**多くのライバルをぶっ飛ばせば勝利**。特徴が異なる「トリ」から1匹を選び、装備する「武器」を決めたら、バトルスタート。縦横無尽に飛び回りながらライバルを見つけて、まずは武器で攻撃。相手の動きが止まったら、タックルで場外にぶっ飛ばせ! もちろんオンライン対戦も可能だ。

突如始まる3対1の戦い

バトルの最中に、突然「メガホン」が出現! このメガホンに触れると**3対1のバトルが開始**。最上位の1人がライバル3人から狙われるか、最下位の1人が巨大化して形勢逆転!? 巨大化したら武器で攻撃しなくてもライバルをぶっ飛ばすことができる。

いろんな「トリ」、いろんな武器、…そして秘密兵器も

トリや武器は、**種類によって長所短所がさまざま**。バランスタイプの「スズメ」や、スピードタイプの「ツバメ」など4種類から選択可能。武器は「高速連射を得意とするバレルガン系」、「目標を追いかけるミサイルを発射するミサイル系」、「複数の相手をまとめて攻撃できるショットガン」、「どこまでも届く光線を発射するレーザー」など8種類。武器によって操作が変わるのでお気に入りを見つけるのが重要だ。さらに、ここぞ! で使える5種類の秘密兵器も選べて、**組み合わせはなんと160種類!**

Indie World とは?

Nintendo Switchで遊べるさまざまなインディーゲームを紹介するメディアです。
ここでしか読めない情報や動画コンテンツなどが盛りだくさん。ぜひチェックしてみてくださいね。

公式Xアカウント
@IndieWorldJP

小さなネコが大きな街を大冒険！

◀持ち上げられると体が伸びちゃうのもネコあるある。

目的は家に帰ること

飼い主の住むマンションの窓から落ちてしまい、見知らぬ街に迷い込んでしまった**1匹のネコ**。さあ、家に帰る冒険のはじまりです。カラスやタヌキなどの動物たちと助け合いながら、帰るための手がかりを探すのですが、そこはネコ。獲物に飛びついてみたり、水にびっくりしたり、箱を見つけたらすかさず入ったり、キーボードの上に乗って同じ文字を入力し続けてしまったり……**ネコならではの行動**を楽しみながら探索してみてください。

Little Kitty, Big City

配信中

3,480円（税込）

IARC 3+

メーカー：Double Dagger Studio
ジャンル：アドベンチャー、アクション

プレイモード	TV		
プレイ人数	1	1	1

Copyright 2024, Double Dagger Studio LLC

「異変」を察知せよ

無限に続く地下通路からの脱出

そこは、どこか見覚えのあるような地下通路。進んでいくと、一枚の張り紙が。**「異変」を見つけたら、すぐに引き返すこと。「異変」が見つからなければ、引き返さないこと。**最初の通路と比較して異変がないか、確認しながら進みます。正解していれば出口の番号が増えていき、最後は**8番出口**を抜けることができれば脱出成功です。ですが、一度でも間違えると最初からやり直しになるので、注意しながら進んでください。

出口 Exit 8

8番出口

配信中

470円（税込）

IARC 12+

メーカー：PLAYISM
ジャンル：アドベンチャー

プレイモード	TV		
プレイ人数	1	1	1

――さて、あなたは「異変」に気づくことはできましたか？

© KOTAKE CREATE Licensed to and published by Active Gaming Media Inc.

NINTENDO SWITCH™

Nintendo Switch™ ファミリーは3種類。

有機ELディスプレイを搭載
3つのプレイモードで遊べる
Nintendo Switch（有機ELモデル）

3つのプレイモードで遊べる
Nintendo Switch

携帯専用の
Nintendo Switch Lite

いつでも、どこでも、誰とでも。

3つのプレイモードで遊べる Nintendo Switch。

Nintendo Switch（有機ELモデル）/ Nintendo Switch 共通の特長

①

テレビの大画面で楽しむ

TVモード

Nintendo Switchドックをテレビにつなぎ、
本体をセットすれば、テレビの大画面で
ゲームを楽しめます。

②

楽しいをおすそわけ

テーブルモード

本体のスタンドを立ててJoy-Con™を
分け合えば、テレビのない場所でも
画面をシェアして遊ぶことができます。

③

持ち歩いて遊ぶ

携帯モード

移動中や外出先など、場所を選ばずに
ひとりで楽しんだり、気の合う仲間と集まって、
一緒にプレイを楽しむことができます。

本体セット

Nintendo Switch 有機ELモデル

本体保存メモリー64GB※

希望小売価格 各37,980円（税込）

※ソフトは別売です。

ホワイト

ネオンブルー・ネオンレッド

セット内容

Nintendo Switch（有機ELモデル）本体

7インチ
有機ELディスプレイ

Nintendo Switchドック

※セットによりドックの色が異なります。

有線LAN端子搭載

Joy-Con（L）/（R）

※セットによりJoy-Conの色が異なります。

Joy-Conストラップ

Joy-Conグリップ

Nintendo Switch ACアダプター

ハイスピードHDMI®ケーブル

セーフティーガイド

Nintendo Switch

本体保存メモリー32GB※

希望小売価格 各32,978円（税込）

※ソフトは別売です。

ネオンブルー・ネオンレッド

グレー

セット内容

Nintendo Switch本体

6.2インチ
液晶ディスプレイ

Nintendo Switchドック

Joy-Con（L）/（R）

※セットによりJoy-Conの色が異なります。

Joy-Conストラップ

Joy-Conグリップ

Nintendo Switch ACアダプター

ハイスピードHDMI®ケーブル

セーフティーガイド

※データを保存できる容量はシステム領域を除いた容量になります。本体保存メモリーの容量が不足する場合は、microSDカード（別売）を使って容量を増やすことができます。

Nintendo Switch（有機ELモデル）とNintendo Switchはどう違うの？

Nintendo Switch（有機ELモデル）なら、さまざまなシーンでより快適にプレイできます。

携帯モード/テーブルモード

色鮮やかな7インチの有機ELディスプレイでゲームを楽しめます。

テーブルモード

フリーストップ式のワイドなスタンドで、見やすい角度で画面を固定できます。

TVモード

付属のドックに有線LAN端子を搭載。より安定したオンラインプレイを楽しめます。

※LANケーブルは別売です。

小さく、軽く、持ち運びやすい。

携帯モード専用の Nintendo Switch Lite。

コントローラーと本体が一体になったコンパクトなサイズで、5つのカラーバリエーションから選べるNintendo Switch Lite。携帯モードでプレイできるすべてのNintendo Switchソフトで遊ぶことができます。

※テレビに出力してプレイすることはできません。

本体セット

Nintendo Switch Lite

本体保存メモリー32GB※

希望小売価格 各21,978円（税込）

イエロー

コーラル

ターコイズ

ブルー

グレー

※データを保存できる容量はシステム領域を除いた容量になります。本体保存メモリーの容量が不足する場合は、microSDカード（別売）を使って容量を増やすことができます。

セット内容　※ソフトは別売です。

Nintendo Switch Lite本体

5.5インチ液晶ディスプレイ

※セットにより本体の色が異なります。

Nintendo Switch ACアダプター

セーフティーガイド

『あつまれ どうぶつの森』のソフトがはじめから入っているセット

Nintendo Switch Lite あつまれ どうぶつの森セット

希望小売価格 各22,980円（税込）

～しずえアロハ柄～

～まめきち&つぶきちアロハ柄～

はじめて『あつまれ どうぶつの森』をプレイされる方はもちろん、既にプレイされている本体から、データを引越ししてご自分の島でプレイされたい方にもおすすめです。

データの引越しについて、「公式サイトへ」からチェック

さらに楽しみが広がる

Nintendo Switchが2台あるとできること

Nintendo Switch本体がご家庭に2台あると、2人で同時に別々のゲームをプレイすることはもちろん、ローカル通信で対戦や協力プレイをするなど、ゲームの楽しみかたが広がります。

別々のゲームをプレイ

家族の誰かがプレイしているときに、もうひとつの本体で別のゲームをプレイできます。プレイしたいゲームが違っても、順番待ちをせずに同じ時間にゲームを楽しむことができます。

通信プレイを楽しむ

家族でローカル通信で対戦や協力プレイを楽しんだり、チームを組んで一緒にオンライン対戦に挑んだりすることができます。

シーンによって使い分け

家で遊ぶ本体にはじっくり遊ぶゲームを、外に持ち歩く本体には移動時間にもさくっと楽しめるゲームを入れておくなど、シーンによって本体を使い分けることができます。

セーブデータの引継ぎやデータの移行など、2台目の本体を購入される方向けの情報を、サポートサイトでくわしく解説しています。

「公式サイトへ」からチェック

周辺機器のご紹介

Joy-Con(L)/(R)

Joy-Con(L)とJoy-Con(R)にJoy-Conストラップが2個付いたセットです。

希望小売価格
各 8,228円（税込）

付属品： Joy-Conストラップ×2個

Joy-Con
(L) パステルピンク/(R) パステルピンク

Joy-Con
(L) パステルパープル/(R) パステルグリーン

Joy-Con
(L) パステルピンク/(R) パステルイエロー

Joy-Con
(L) ネオンレッド/(R) ネオンブルー

Joy-Con
(L) ネオングリーン/(R) ネオンピンク

Joy-Con
(L) ネオンパープル/(R) ネオンオレンジ

Joy-Con
(L) ブルー/(R) ネオンイエロー

Joy-Con(L)/Joy-Con(R)

付属品： Joy-Conストラップ×1個

希望小売価格
各 4,114円（税込）

Joy-Con(L)
ネオンブルー

Joy-Con(R)
ネオンレッド

Joy-Con充電グリップ

左右のJoy-Conを取り付けて、グリップ型のコントローラーとして使用できます。
付属のUSB充電ケーブルまたはNintendo Switch ACアダプターを使って、
プレイしながらJoy-Conを充電できます。

付属品：USB充電ケーブル

希望小売価格
2,728円（税込）

充電のしかた

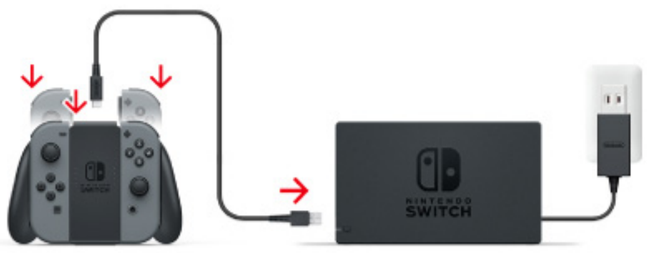

付属のUSB充電ケーブルでNintendo Switchドックに接続します。

ACアダプターを、直接Joy-Con充電グリップに接続します。

Nintendo Switch ACアダプター

Nintendo Switch本体または
Nintendo Switchドックに接続して
使用するACアダプターです。

希望小売価格
3,278円（税込）

Nintendo Switch Proコントローラー

グリップ型で持ちやすく、TVモード、
テーブルモードでのゲームプレイが、
長時間でも快適にできる
ワイヤレスコントローラーです。

付属品：USB充電ケーブル

希望小売価格
7,678円（税込）

Nintendo Switch Proコントローラー ゼルダの伝説　ティアーズ オブ ザ キングダムエディション

『ゼルダの伝説　ティアーズ オブ ザ キングダム』
特別デザインのProコントローラーです。

付属品：USB充電ケーブル

希望小売価格
8,228円（税込）

Nintendo Switch Proコントローラー スプラトゥーン3エディション

『スプラトゥーン3』特別デザインの
Proコントローラーです。

付属品：USB充電ケーブル

希望小売価格
8,228円（税込）

Nintendo Switch キャリングケース（画面保護シート付き）

「Nintendo Switch（有機ELモデル）」
「Nintendo Switch」本体用のキャリングケースと、
画面をキズや汚れから守る保護シートのセットです。
※2種類の画面保護シートを付属しています。

希望小売価格
2,178円（税込）

Nintendo Switch Lite本体には対応していません。

Nintendo Switch キャリングケース スプラトゥーン3エディション（画面保護シート付き）

ジッパーがツートンカラーになった『スプラトゥーン3』
特別デザインのキャリングケースです。

希望小売価格
2,728円（税込）

Nintendo Switch Lite本体には対応していません。

もっと楽しく、もっと便利に

Nintendo Switch Online

「Nintendo Switch Online」はNintendo Switchがもっと楽しく便利になる有料サービスです。**7日間の無料体験**もご用意していますので、気になる内容があれば、ぜひお試しください。

遠くの人とオンラインで協力・対戦

オンラインプレイ対応ソフトで、遠くの友だちと協力したり、世界中のライバルと競い合ったりなど、ゲームの遊びかたが広がります。また、スマートフォン向けアプリ『Nintendo Switch Online』をつかって、ボイスチャットしながらプレイすることもできます。

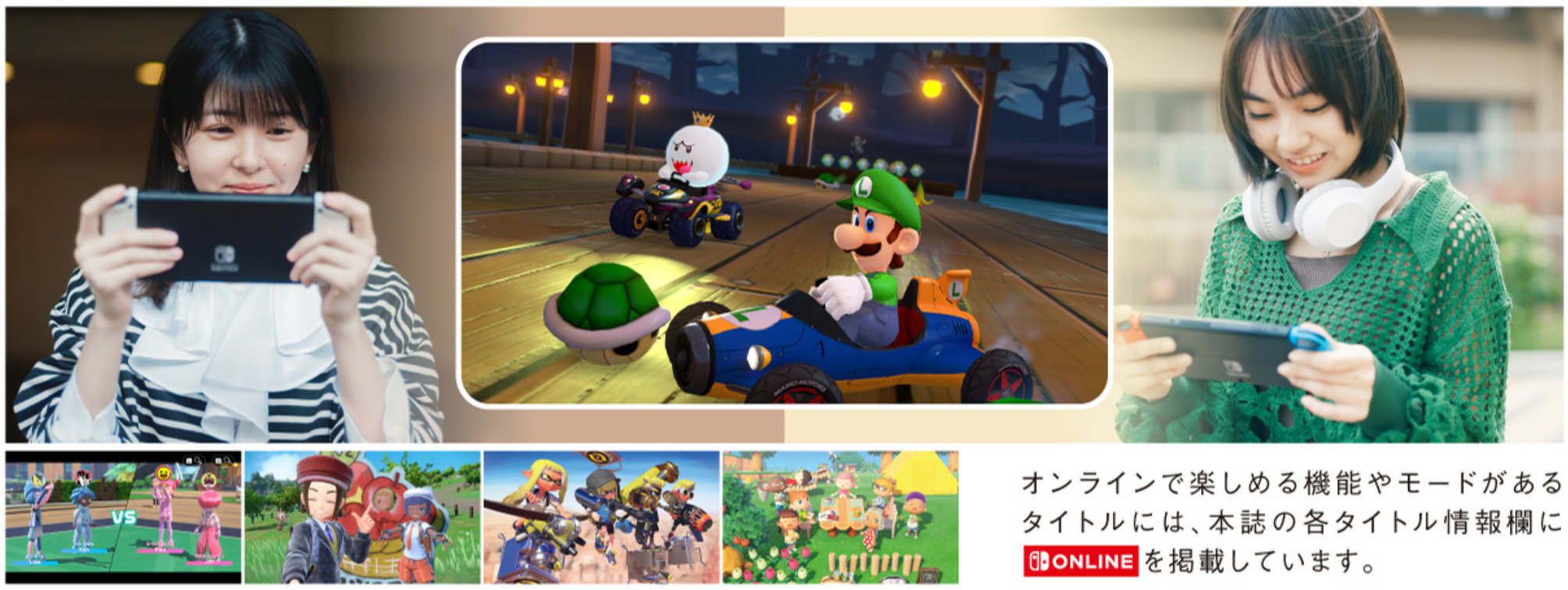

オンラインで楽しめる機能やモードがあるタイトルには、本誌の各タイトル情報欄に ONLINE を掲載しています。

150本以上のゲームをいつでもどこでも

ファミコン・スーパーファミコン・ゲームボーイのソフトを遊ぶことができます。どこでもセーブや巻き戻し機能に加え、フレンドとオンラインでの対戦や協力プレイなど、思い出のゲームをより便利にプレイすることができます。

ファミコン・スーパーファミコン・ゲームボーイ
150タイトル以上が遊び放題

ファミコン、スーパーファミコンではJoy-Conをおすそわけすれば、1台のNintendo Switchで2人プレイも。

©1989 SHIGESATO ITOI/Nintendo／©1993 HAL Laboratory, Inc. / Nintendo／© 1994 Nintendo/APE inc. Scenario:©1994 SHIGESATO ITOI／©1995, 1996 Nintendo/HAL Laboratory, Inc.©CAPCOM

※7日間無料体験は、カタログチケットやアイコンパーツなど利用できないサービスがあります。

楽しめるサービスが盛りだくさん

自分だけのユーザーアイコンをつくる

Nintendo Switchの「Nintendo Switch Online」では、プラチナポイントを使ってアイコンがつくれるパーツと交換ができます。さまざまなパーツを組み合わせてオリジナルのアイコンがつくれます。

加入者限定のSwitchソフトが遊べる

対戦する人数は、なんと99人！テトリミノ（ブロック）を消して相手を攻撃。自分以外のすべてを蹴散らし、目指すは、テトリス99の頂点「テト1」。

Tetris ® & © 1985～2024 Tetris Holding.

1990年に発売された、スーパーファミコン用ソフト『F-ZERO』が、99人のプレイヤーが一挙に集まるバトルロイヤルレースに進化。横一列に並んだ99台のマシンが一斉に走り出し、レースがスタート。

お得にソフトを手に入れる

対象ソフトのダウンロード版2本が9,980円（税込）で手に入ります。購入から1年間、いつでも引き換えられます。

便利でお得なサービスが他にも

今までご紹介している以外にも、ゲームと連携できるスマートフォン向けアプリや、セーブデータのお預かりなど、さまざまなサービスをご用意しています。

Nintendo Switch Online 料金プラン

お1人でご利用される場合は
個人プラン

12か月（365日間） **2,400円**　ひと月あたり 200円

1か月（30日間） 306円　3か月（90日間） 815円

＼2人以上でご利用の場合はお得／
ファミリープラン

12か月（365日間） **4,500円**　ひと月あたり 375円

※価格は税込です。

さらに遊びが広がる、「Nintendo Switch Online＋追加パック」も。

「Nintendo Switch Online」・「Nintendo Switch Online＋追加パック」についてくわしくは任天堂公式ホームページをご確認ください。▶ 「公式サイトへ」からチェック

保護者のみなさまへ

お子さまにゲーム機を安心・安全にお使いいただくため、保護者のみなさまにはさまざまな点にお気をつけいただきながら、適切な「**みまもり**」を行っていただくことが重要です。4つのカテゴリーで簡単にポイントをご紹介します。

「**みまもり**」について「**もっとくわしく**」からチェック

オンラインプレイにかかわること

ゲーム内のコミュニケーション機能を制限する

ほかのプレイヤーとのメッセージや画像の交換、ボイスチャットなどのゲーム内のコミュニケーション機能を使えないように設定できます。

お金にかかわること

オンラインストアへのアクセスや購入を制限する

パスワードを設定することで、お子さまが無断でゲームソフトなどを購入してしまうのを防ぐことができます。

プレイ時間にかかわること

1日に遊べる時間や、ゲームをしてはいけない夜間の時間帯を設定する

時間になるとアラームでお知らせすることができます。何のゲームをどのくらい遊んだかは、専用のスマートフォン向けアプリから確認することもできます。

対象年齢にかかわること

さまざまなゲームソフトがあるため、お子さまの年齢にふさわしくない内容に触れてしまう可能性があります。

ゲームソフトの「レーティングマーク」を確認する

ゲーム内容をもとに専門の調査機関が定めたマークの表示から、お子さまの年齢に合ったゲームソフトかどうかを確認できます。

表紙&裏表紙イラストの

Nintendo Magazine Original Wallpaper *for* Smartphone

オリジナル壁紙をプレゼント

ダウンロードは
「もっとくわしく」から

スマートフォン用
> 1170×2532px
> 1125×2436px
> 1125×2001px

壁紙のダウンロードには **ニンテンドーアカウント(無料)** が必要です。

※お持ちでない方は、壁紙ダウンロードページから作成できます。

ニンテンドーアカウントとは?

任天堂が提供する各種サービスを利用するときに必要となるアカウントです。
スマートフォンまたはパソコンを使って作成します。

ニンテンドーアカウントがあればできること

Nintendo Switchで

ニンテンドーアカウントとユーザーを連携させることで、インターネットを使った機能(オンラインプレイやニンテンドーeショップなど)が利用できるようになります。

※オンラインプレイをお楽しみいただくには、別途「Nintendo Switch Online」(有料)への加入が必要です。

スマートフォン パソコンで

「マイニンテンドーストア」で商品を購入することができます。

「マイニンテンドーポイントプログラム」でポイントをためて、さまざまなギフトと交換できます。

スマートフォンで

任天堂のスマートフォン向けアプリと連携することで、アプリのセーブデータのバックアップなどができます。

※連携してできることはアプリによって異なります。

© Nintendo © 2017 Nintendo / INTELLIGENT SYSTEMS

※本冊子に掲載されている情報や価格は、2024年7月現在のものです。
※事情により予告なく製品の内容や発売予定日、価格、仕様などが変更される場合がありますので、あらかじめご了承ください。
※掲載されている画面写真には開発中のものが含まれます。

Nintendo Switchのロゴ・Nintendo Switch・Joy-Con・amiiboは任天堂の商標です。

NOT FOR SALE 本冊子を第三者へ販売する行為はご遠慮ください。

「ニンテンドーマガジン」に関するご意見をお聞かせください。

アンケートは「もっとくわしく」から

7

日	月	火	水	木	金	土
	1	2	3	4	5	6
7	8	9	10	11	12	13
14	15	16	17	18	19	20
21	22	23	24	25	26	27
28	29	30	31			

8

日	月	火	水	木	金	土
				1	2	3
4	5	6	7	8	9	10
11	12	13	14	15	16	17
18	19	20	21	22	23	24
25	26	27	28	29	30	31

9

日	月	火	水	木	金	土
1	2	3	4	5	6	7
8	9	10	11	12	13	14
15	16	17	18	19	20	21
22	23	24	25	26	27	28
29	30					